¿QUÉ PODRÉ SER SI ESTUDIO PERIODISMO?

EMPLEABILIDAD Y CLAVES FORMATIVAS DEL GRADO

FACULTAD FILOSOFÍA Y LETRAS
UNIVERSIDAD DE ZARAGOZA

SALIDAS LABORALES

TV, RADIO, REDES Y MEDIOS DIGITALES

Creación y gestión de contenidos e imágenes audiovisuales. Técnicas SEO y formatos multimedia como TikTok.

DISEÑO Y CREATIVIDAD

Infografías y maquetación en diseño gráfico. Publicidad y proyectos corporativos.

FACULTAD FILOSOFÍA Y LETRAS
UNIVERSIDAD DE ZARAGOZA

SALIDAS LABORALES

INVESTIGACIÓN

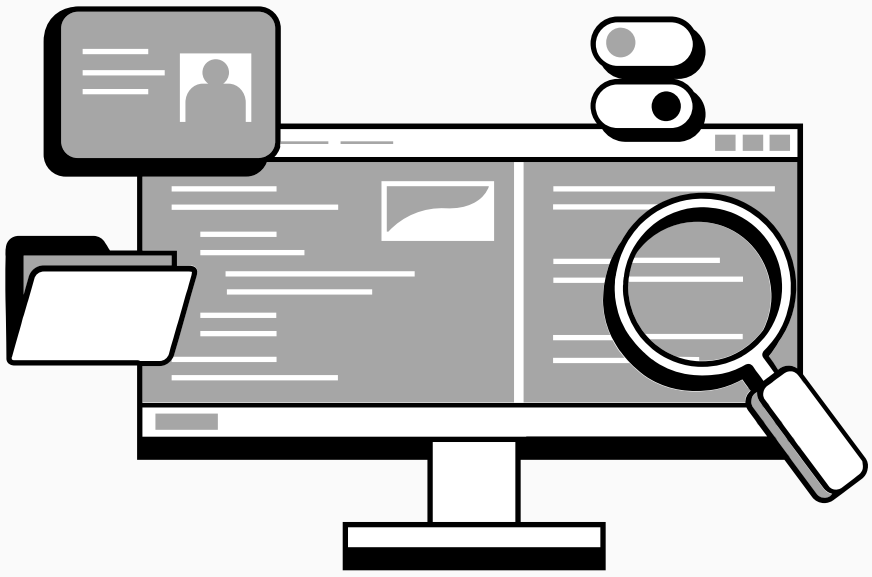

Historia de los medios de comunicación.
Alfabetización mediatica, análisis de la información de calidad.

PROYECTOS CULTURALES

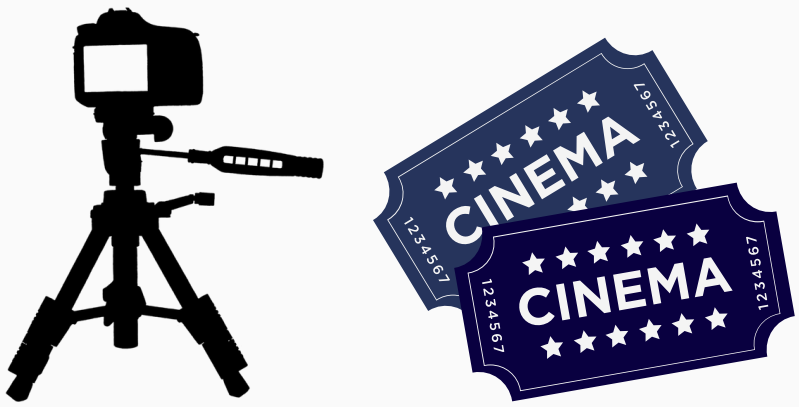

En producciones audiovisuales y cinematográficas puedes coordinar y transmitir los mensajes.
Productor/a, fotografía, reponsable de comunicación.

FACULTAD FILOSOFÍA Y LETRAS
UNIVERSIDAD DE ZARAGOZA

SALIDAS LABORALES

MEDIOS DE COMUNICACIÓN Y AGENCIAS DE NOTICIAS

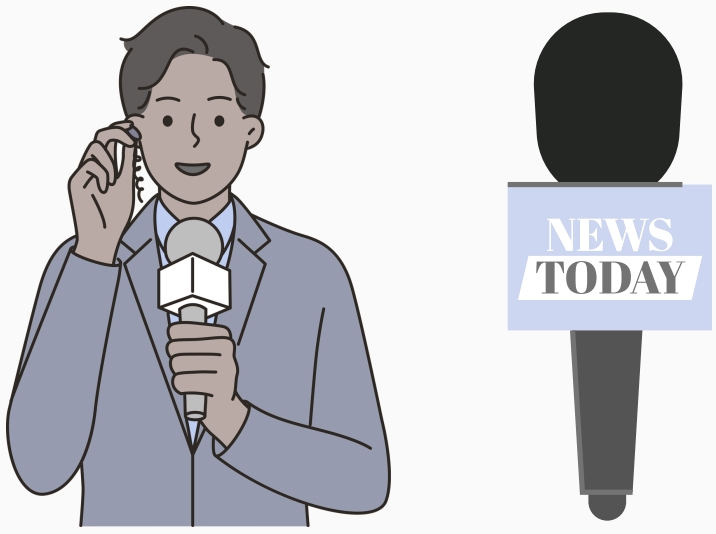

Roles como redactor/a, reportero/a, editor/a o presentador/a.

COMUNICACIÓN CORPORATIVA Y GABINETES INSTITUCIONALES

Gestion de crisis y reputación.
Comunicación interna y externa.
Marketing y relaciones públicas

FACULTAD FILOSOFÍA Y LETRAS
UNIVERSIDAD DE ZARAGOZA

ESTUDIANTES DE #FILOSOFÍAYLETRAS

Lara Escudero

Estudiante egresada del Grado en Periodismo

Trabajo actual:

1. Periodista freelance afincada en Donbás
2. Regularmente colabora con Mediaset y El Periódico de Cataluña

FACULTAD FILOSOFÍA Y LETRAS
UNIVERSIDAD DE ZARAGOZA

ESTUDIANTES DE #FILOSOFÍAYLETRAS

"Hoy en día cuento la guerra en Ucrania, tras haber pasado también 6 meses cubriendo Gaza y Cisjordania. **El día a día es ajetreado, es un trabajo 'non-stop'**: desde primera hora hay que estar pendiente de todo lo que ocurre y proponer temas a los medios. Pero el **verdadero trabajo es contar historias sobre el terreno**, historias humanas que muestran el impacto de la guerra".

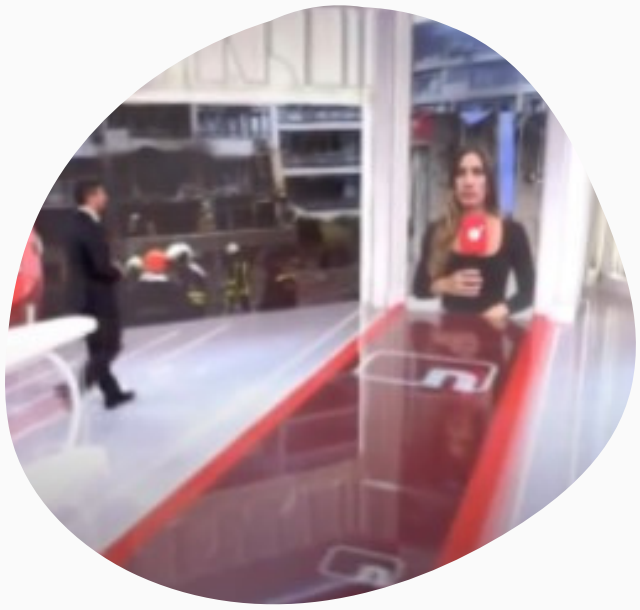

"**El Grado fue la base de todo**, donde sientas los cimientos y tomas conciencia de que los periodistas somos un servicio público".

"**Mis primeros pasos profesionales fueron durante la carrera**. En segundo inicié prácticas en radio y después en televisión autonómica, para empezar a desenvolverme contando historias. Poco a poco fui probando todos los formatos y secciones hasta que **tuve la oportunidad de empezar como reportera corresponsal** en Aragón para una cadena nacional".

FACULTAD FILOSOFÍA Y LETRAS
UNIVERSIDAD DE ZARAGOZA

Convierte tu pasión por la comunicación en tu futuro profesional

Estudia Periodismo en #FILOSOFÍAYLETRAS y forma parte de los y las profesionales que investigan, y difunden la información.

🎓 TE ESPERAMOS EN NUESTRA FACULTAD

Si quieres más información, visita nuestras redes y nuestra web
@fyl_unizar