

RESUMEN DE INDICADORES DEL SISTEMA INTERNO DE GARANTÍA DE LA CALIDAD

Período 2018-2021



Universidad Zaragoza

Facultad de Filosofía y Letras

Índice

| | |
|--|----|
| 1.- Oferta de Plazas y demanda | 5 |
| a) Títulos de grado | 5 |
| b) Títulos de máster | 7 |
| 2. Perfil de acceso estudios de Grado | 9 |
| 3.- Programas de Movilidad | 10 |
| 4.- Profesorado | 11 |
| a) Categoría por titulación de Grado | 11 |
| b) Categoría por titulación máster | 16 |
| c) Sexenios titulación de Grado | 21 |
| d) Quinquenios titulación de Grado | 22 |
| e) Sexenios titulación de máster | 23 |
| f) Quinquenios titulación de máster | 24 |
| 5.- Indicadores de resultados | 25 |
| a) Tasas de éxito, rendimiento y eficiencia Grado | 25 |
| b) Tasas de abandono y graduación Grado | 27 |
| c) Tasas de éxito, rendimiento y eficiencia máster | 28 |
| d) Tasas de abandono y graduación máster | 30 |
| 6. Resultados de las encuestas de satisfacción de los agentes implicados | 32 |
| 7. Porcentaje de respuestas en las encuestas de satisfacción | 36 |

1.- Oferta de Plazas y demanda

a) Títulos de grado

| Titulación | Curso 2018-2019 | | | Curso 2019-2020 | | | Curso 2020-2021 | | | |
|---------------------------------------|-----------------|-----------------|-----------------------|-----------------|------------|----------|-----------------|-----------------------|--------|------------|
| | Grado | Plazas vacantes | Porcentaje titulación | Centro | Porcentaje | vacantes | Plazas | Porcentaje titulación | Centro | Porcentaje |
| Estudios clásicos | | 3 | 10% | 2,2% | 6 | 20% | 4,5% | 11 | 36% | 7,1% |
| Estudios ingleses | | 4 | 4% | 3,9% | 3 | 3% | 2,3% | 1 | 1% | 0,6% |
| Filología Hispánica | | 7 | 10% | 5,1% | 8 | 11,4% | 6% | 9 | 12,8% | 5,8% |
| Filosofía | | 1 | 1,6% | 0,7% | 4 | 6,6% | 3% | 0 | 0% | 0% |
| Geografía y ordenación del territorio | | 18 | 36% | 13,3% | 20 | 40% | 15,1% | 20 | 40% | 13% |
| Historia | | 30 | 18,1% | 22,2% | 39 | 23,6% | 29,5% | 37 | 22,4% | 24,1% |
| Historia del Arte | | 48 | 40% | 35,5% | 27 | 22,5% | 20,4% | 49 | 40,8% | 32% |
| Información y documentación | | 17 | 47,2% | 12,5% | 23 | 63,8% | 17,4% | 25 | 69,4% | 16,3% |
| Lenguas modernas | | 7 | 12,7% | 5,1% | 2 | 3,6% | 1,5% | 0 | 0% | 0% |
| Periodismo | | 0 | 0% | 0% | 0 | 0% | 0% | 1 | 1,6% | 0,7% |
| Total | | 135 | - | 100% | 132 | - | 100% | 153 | - | 100% |

Porcentaje de plazas vacantes sobre el total de Centro-Grado

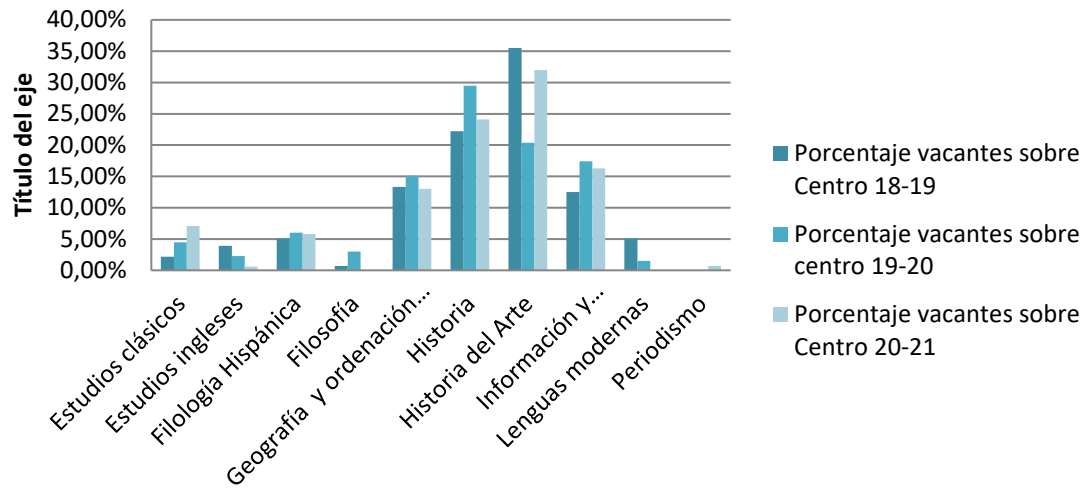

b) Títulos de máster

| Titulación | Curso 2018-2019 | | | Curso 2019-2020 | | | Curso 2020-2021 | | |
|---|-----------------|------------------|-------------------|-----------------|-----------------------|-------------------|-----------------|-----------------------|-------------------|
| | Plazas vacantes | Porcentaje sobre | Porcentaje Centro | Plazas vacantes | Porcentaje titulación | Porcentaje centro | Plazas vacantes | Porcentaje titulación | Porcentaje Centro |
| Consultoría de información y comunicación digital | 2 | 8% | 2,1% | 7 | 28% | 6,6% | 10 | 40% | 6,8% |
| Mundo Antiguo y Patrimonio arqueológico | 17 | 56,6% | 18,6% | 22 | 73,3% | 20,7% | 19 | 63,3% | 13,1% |
| Estudios avanzados en Historia del Arte | 14 | 40% | 15,3% | 20 | 57,1% | 18,8% | 27 | 77,1% | 18,6% |
| Estudios avanzados en Historia | 29 | 72,5% | 31,8% | 28 | 70% | 26,4% | 26 | 65% | 17,9% |
| Sistemas de información geográfica | 2 | 8% | 2,1% | 0 | 0% | 0% | 1 | 4% | 0,7% |
| Gestión de Patrimonio cultural | -2 | - | - | 2 | 5,7% | 1,8% | 6 | 17% | 4,1% |
| Historia Contemporánea | 22 | 55% | 24,1% | 18 | 45% | 17% | 18 | 45% | 12,4% |
| Ordenación territorial y medio ambiental | 7 | 28% | 7,6% | 9 | 36% | 8,4% | 10 | 40% | 6,9% |
| Cultura e identidades hispánicas | - | - | - | - | - | - | 27 | 90% | 18,6% |
| Español como lengua extranjera | - | - | - | - | - | - | 10 | 33,3% | 6,9% |

Porcentaje sobre el total de Centro-Máster

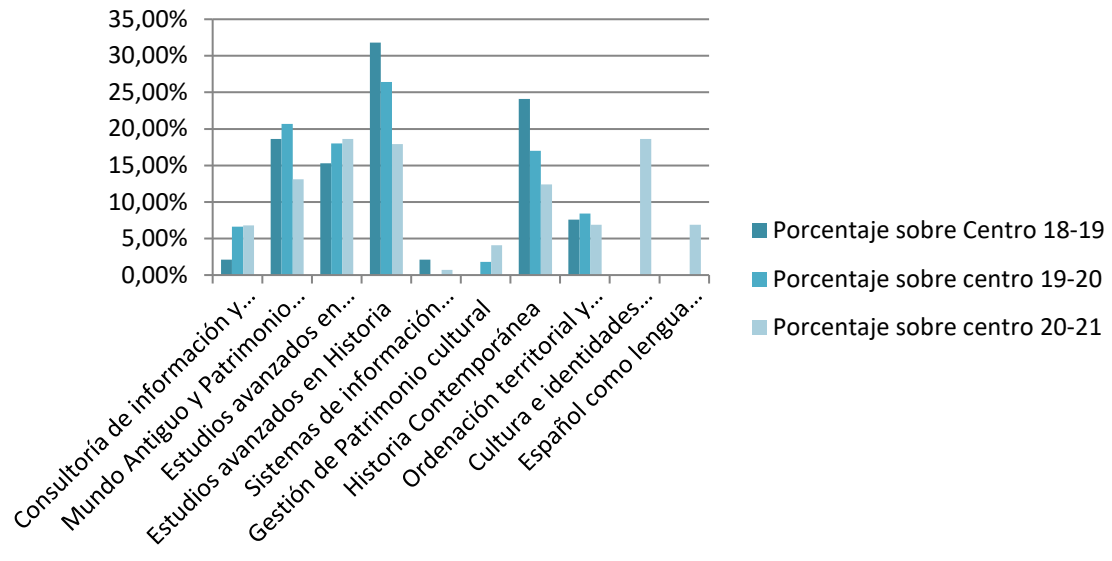

2. Perfil de acceso estudios de Grado

| Titulación Grado | Curso 2018-2019 | | | | | Curso 2019-2020 | | | | | Curso 2020-2021 | | | | |
|---------------------------|-----------------|-----|----|------|------------|-----------------|-----|------|------|------------|-----------------|-----|------|------|------------|
| | Evalu | COU | FP | Tít. | Curs. cero | Evalu | COU | FP | Tít. | Curs. cero | Evalu | COU | FP | Tít. | Curs. cero |
| Estudios clásicos | 26 | 0 | 0 | 1 | 0 | 23 | 0 | 1 | 0 | 0 | 18 | 0 | 0 | 1 | 0 |
| Estudios ingleses | 92 | 0 | 3 | 1 | 0 | 93 | 0 | 2 | 2 | 0 | 93 | 0 | 2 | 3 | 0 |
| Filología Hispánica | 63 | 0 | 0 | 0 | 0 | 62 | 0 | 0 | 0 | 0 | 60 | 0 | 0 | 1 | 0 |
| Filosofía | 53 | 0 | 3 | 2 | 0 | 52 | 0 | 1 | 2 | 0 | 53 | 0 | 3 | 3 | 2 |
| Geog. y o. del territorio | 30 | 0 | 0 | 2 | 0 | 26 | 0 | 1 | 3 | 0 | 27 | 0 | 2 | 1 | 0 |
| Historia | 124 | 0 | 3 | 5 | 2 | 111 | 0 | 5 | 6 | 2 | 118 | 0 | 5 | 4 | 1 |
| Historia del Arte | 64 | 0 | 2 | 5 | 1 | 81 | 0 | 7 | 4 | 0 | 65 | 0 | 0 | 5 | 0 |
| Información document. | 18 | 0 | 0 | 1 | 0 | 12 | 0 | 0 | 1 | 0 | 10 | 0 | 1 | 0 | 0 |
| Lenguas modernas | 41 | 0 | 5 | 2 | 0 | 49 | 0 | 4 | 0 | 0 | 52 | 0 | 0 | 2 | 1 |
| Periodismo | 55 | 0 | 2 | 2 | 1 | 54 | 0 | 2 | 2 | 1 | 56 | 0 | 0 | 2 | 0 |
| Total | 536 | 0 | 18 | 21 | 4 | 563 | 0 | 23 | 20 | 3 | 552 | 0 | 13 | 22 | 4 |
| Porcentaje sobre total: | 87,7% | 0% | 3% | 3% | 0,6% | 92% | 0% | 3,7% | 3,2% | 0,5% | 92,7% | 0% | 2,1% | 3,7% | 0,6% |

3.- Programas de Movilidad

Evolución estudiantes acogidos Programa Erasmus

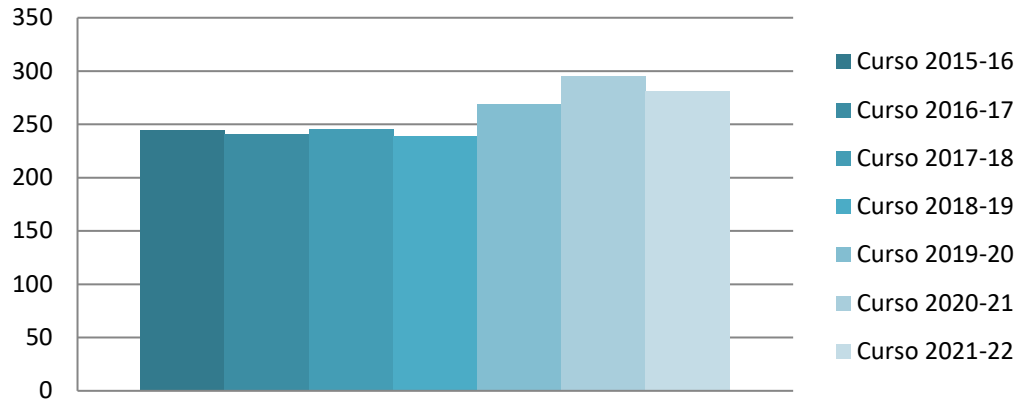

Evolución estudiantes enviados Programa Erasmus

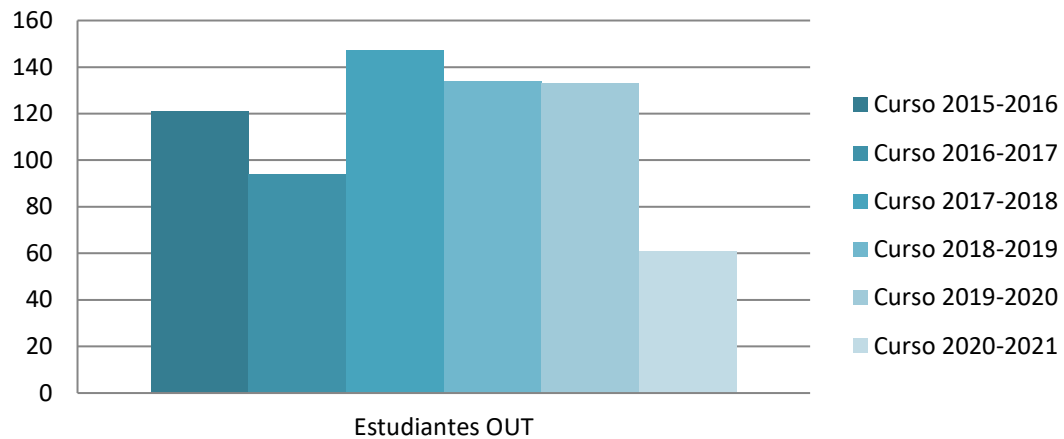

4.- Profesorado

a) Categoría por titulación de Grado

| Categoría | Total | | | Porcentaje sobre total centro | | | Estudios Clásicos | | | Estudios ingleses | | | Filología Hispánica | | |
|---------------------------------|------------|------------|------------|-------------------------------|---------------|---------------|-------------------|---------------|---------------|-------------------|---------------|---------------|---------------------|------------|------------|
| | 18/19 | 19/20 | 20/21 | 18/19 | 19/20 | 20/21 | 18/19 | 19/20 | 20/21 | 18/19 | 19/20 | 20/21 | 18/19 | 19/20 | 20/21 |
| Catedrático Universidad | 60 | 59 | 64 | 11,70% | 11,90% | 11,90% | 35,20% | 35,20% | 35,20% | 10,60% | 10,70% | 9,23% | 13,40% | 17,30% | 13,75% |
| Titulares Universidad | 187 | 179 | 163 | 36,50% | 36% | 36% | 29,40% | 29,40% | 29,40% | 36,30% | 33,80% | 38,46% | 43,90% | 38,70% | 36,25% |
| Titulares Escuela universitaria | 7 | 6 | 4 | 1,30% | 1,20% | 1,30% | 0% | 0% | 0% | 3% | 3% | 0% | 1,20% | 1,30% | 1,25% |
| Contratado Doctor | 35 | 32 | 32 | 6,80% | 6,40% | 6,80% | 5,80% | 5,80% | 5,80% | 3% | 4,60% | 1,54% | 3,60% | 2,70% | 1,25% |
| Media permanentes. | 289 | 276 | 263 | 56,30% | 55,50% | 52,40% | 70,40% | 70,40% | 70,40% | 52,90% | 52,10% | 49,23% | 62,10% | 60% | 53% |
| Ayudante doctor | 28 | 35 | 43 | 5,40% | 7% | 9% | 0% | 0% | 0% | 7,50% | 4,60% | 10,77% | 3,60% | 5,30% | 7,50% |
| Profesor Asociado. | 105 | 99 | 98 | 20,50% | 19,90% | 19,44% | 5,80% | 5,80% | 5,80% | 21,20% | 20% | 17% | 17% | 14,70% | 15,00% |
| Personal inv. Form. | 75 | 71 | 68 | 14,60% | 14,30% | 13,49% | 23,50% | 23,50% | 23,50% | 18,10% | 20% | 15% | 14,65 | 17,30% | 20,00% |
| Investigadores | 12 | 11 | 13 | 2,30% | 2,20% | 2,57% | 0% | 0% | 0% | 0% | 1,50% | 0,00% | 1,20% | 1,30% | 1,25% |
| Eméritos | 1 | 3 | 3 | 0,10% | 0,60% | 0,59% | 0% | 0% | 0% | 0% | 1,50% | 1,54% | 1,20% | 1,30% | 1,25% |
| Cont. Int. | | | 12 | | | 2,38% | | | | | | 4,62% | | | 2,50% |
| Otros | 1 | 1 | 4 | 0,10% | 0,20% | 0,79% | 0% | 0% | 0% | 0% | 0% | 0% | 0% | 0% | 0% |
| Media no permanentes | 222 | 220 | 241 | 43,70% | 44,20% | 47,79% | 29,60% | 29,60% | 29,60% | 47,10% | 47,60% | 49,23% | 37,90% | 40% | 48% |
| Total: | 511 | 496 | 504 | | | | | | | | | | | | |

| Categoría | Total | | | Porcentaje sobre total centro | | | Filosofía | | | Geografía y ordenación del territorio | | | Historia | | |
|---------------------------------|------------|------------|------------|-------------------------------|---------------|---------------|------------|---------------|---------------|---------------------------------------|---------------|---------------|---------------|------------|------------|
| | 18/19 | 19/20 | 20/21 | 18/19 | 19/20 | 20/21 | 18/19 | 19/20 | 20/21 | 18/19 | 19/20 | 20/21 | 18/19 | 19/20 | 20/21 |
| Catedrático Universidad | 60 | 59 | 64 | 11,70% | 11,90% | 11,90% | 3,10% | 0% | 0% | 11,90% | 17,50% | 17,50% | 17,00% | 17,00% | 20,00% |
| Titulares Universidad | 187 | 179 | 163 | 36,50% | 36% | 36% | 28,10% | 28,60% | 28,57% | 38,10% | 35% | 35% | 32,90% | 36,40% | 26,88% |
| Titulares Escuela universitaria | 7 | 6 | 4 | 1,30% | 1,20% | 1,30% | 3,10% | 3,60% | 3,57% | 0% | 0% | 0% | 0,00% | 0,00% | 0,00% |
| Contratado Doctor | 35 | 32 | 32 | 6,80% | 6,40% | 6,80% | 18,70% | 25% | 25% | 11,9% | 10% | 10% | 4,26% | 4,50% | 4,30% |
| Media permanentes. | 289 | 276 | 263 | 56,30% | 55,50% | 52,40% | 53% | 56,70% | 57,14% | 61% | 62,50% | 62,50% | 54,10% | 58% | 52% |
| Ayudante doctor | 28 | 35 | 43 | 5,40% | 7% | 9% | 9,30% | 10,70% | 10,71% | 4,70% | 2,50% | 2,50% | 4,20% | 3,40% | 4,30% |
| Profesor Asociado | 105 | 99 | 98 | 20,50% | 19,90% | 19,44% | 25% | 32,10% | 32,14% | 5,80% | 22,50% | 22,50% | 9,40% | 9,00% | 13,00% |
| Personal inv. Form. | 75 | 71 | 68 | 14,60% | 14,30% | 13,49% | 6,20% | 0% | 0% | 23,50% | 7,50% | 7,50% | 24,40% | 20,40% | 21,51% |
| Investigadores | 12 | 11 | 13 | 2,30% | 2,20% | 2,57% | 6,20% | 0% | 0% | 0% | 2,50% | 2,50% | 7,40% | 7,90% | 6,45% |
| Eméritos | 1 | 3 | 3 | 0,10% | 0,60% | 0,59% | 0% | 0% | 0% | 0% | 0% | 0% | 0,00% | 1,10% | 0,00% |
| Cont. Int. | | | 12 | | | 2,38% | | | 0% | | | | 0,00% | 0,00% | 0,00% |
| Otros | 1 | 1 | 4 | 0,10% | 0,20% | 0,79% | 0% | 0% | 0% | 0% | 2,50% | 2,50% | 0% | 0% | 2% |
| Media no permanentes | 222 | 220 | 241 | 43,70% | 44,20% | 47,79% | 47% | 42,80% | 42,85% | 39% | 37,50% | 37,50% | 45,90% | 42% | 47% |
| Total: | 511 | 496 | 504 | | | | | | | | | | | | |

Resumen de indicadores del SIGC Facultad de Filosofía y Letras

| Categoría | Total | | | Porcentaje | | | Historia del Arte | | | Informac. y document. | | | Lenguas modernas | | | Periodismo | | |
|--------------------------|------------|------------|------------|---------------|---------------|---------------|-------------------|--------------|--------------|-----------------------|------------|------------|------------------|---------------|---------------|---------------|---------------|---------------|
| | 18/19 | 19/20 | 20/21 | 18/19 | 19/20 | 20/21 | 18/19 | 19/20 | 20/21 | 18/19 | 19/20 | 20/21 | 18/19 | 19/20 | 20/21 | 18/19 | 19/20 | 20/21 |
| Catedrático | 60 | 59 | 64 | 11,7% | 11,9% | 12,6% | 11,7% | 5,9% | 12,5% | 10,5% | 11,1% | 10,8% | 5,7% | 5,3% | 6,8% | 3,7% | 3,4% | 5,6% |
| Titulares Universidad | 187 | 179 | 163 | 36,5% | 36% | 32% | 37,2% | 45,1% | 29,2% | 34,2% | 33,3% | 27,0% | 62,8% | 55,3% | 43,2% | 22,2% | 22% | 26% |
| Titulares Escuela univ | 7 | 6 | 4 | 1,3% | 1,2% | 0,8% | 0% | 0% | 0% | 2,6% | 2,8% | 2,7% | 2,8% | 2,6% | 0,0% | 1,8% | 1,7% | 1,9% |
| Contratado Doctor | 35 | 32 | 32 | 6,8% | 6,4% | 6,34% | 7,8% | 1,9% | 8,3% | 0% | 2,8% | 5,4% | 0% | 0% | 0% | 16,6% | 15,2% | 15,0% |
| Media permanent. | 289 | 276 | 263 | 56,3% | 55,5% | 52,0% | 56,7% | 52,9% | 50,0% | 49,9% | 50% | 46% | 71,3% | 63,2% | 50,0% | 44,3% | 42,3% | 49,0% |
| Ayudante doctor | 28 | 35 | 43 | 5,4% | 7% | 9% | 3,9% | 7,8% | 6,3% | 5,2% | 11,1% | 13,5% | 2,8% | 7,9% | 18,2% | 11,1% | 17% | 8% |
| Profesor Asociado | 105 | 99 | 98 | 19% | 19,9% | 19,4% | 15,6% | 15,7% | 16,7% | 39,4% | 33,3% | 27,0% | 25,7% | 28,9% | 25,0% | 35,2% | 28,8% | 35,8% |
| Personal inv.form | 75 | 71 | 68 | 9,5% | 14,3% | 13,5% | 23,5% | 23,5% | 18,8% | 5,2% | 5,6% | 5,4% | 0% | 0% | 2% | 7,4% | 10,1% | 5,6% |
| Investig. | 12 | 11 | 13 | 2,30% | 2,20% | 2,57% | 0% | 0% | 6% | 0% | 0% | 3% | 0% | 0% | 0% | 1,8% | 1,7% | 1,9% |
| Eméritos | 1 | 3 | 3 | 0,10% | 0,60% | 0,59% | 0% | 0% | 0% | 0% | 0% | 0% | 0% | 0% | 0% | 0% | 0% | 0% |
| cont. Int. | | | 12 | | | 2,38% | | | 2% | | | 5% | | | | | | 0% |
| Otros | 1 | 1 | 4 | 2,30% | 0,20% | 0,79% | 0% | 0% | 0% | 0% | 0% | 0% | 0% | 0% | 0% | 0% | 0% | 0% |
| Media no permant. | 222 | 220 | 241 | 43,70% | 44,20% | 47,79% | 43,30% | 47% | 50% | 50,10% | 50% | 54% | 28,70% | 36,80% | 50,00% | 55,70% | 57,60% | 50,95% |
| Total: | 511 | 496 | 504 | | | | | | | | | | | | | | | |

Porcentaje de profesorado por categoría- Grado (1) 2020-2021

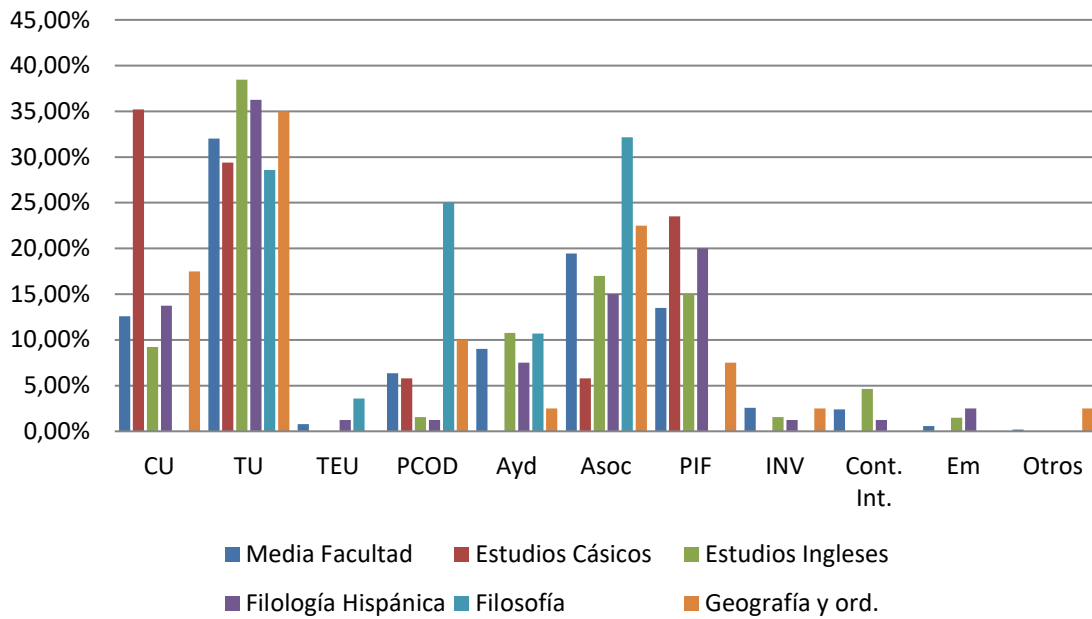

Porcentaje de profesorado por categoría- Grado (2) 2020-2021

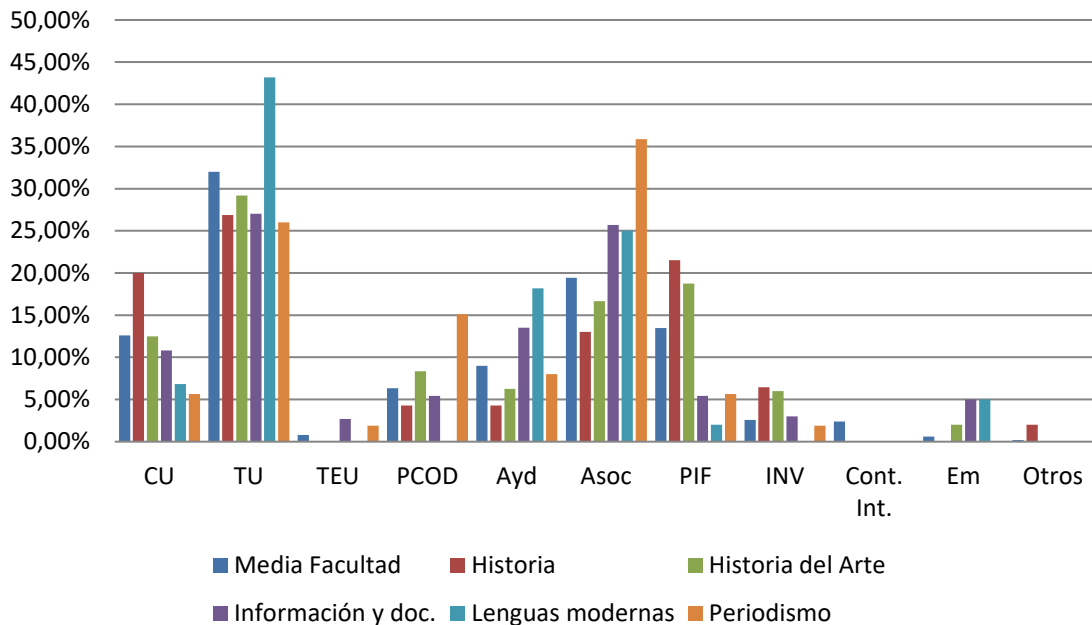

Porcentajes de profesorado permanente y no permanente-Grado

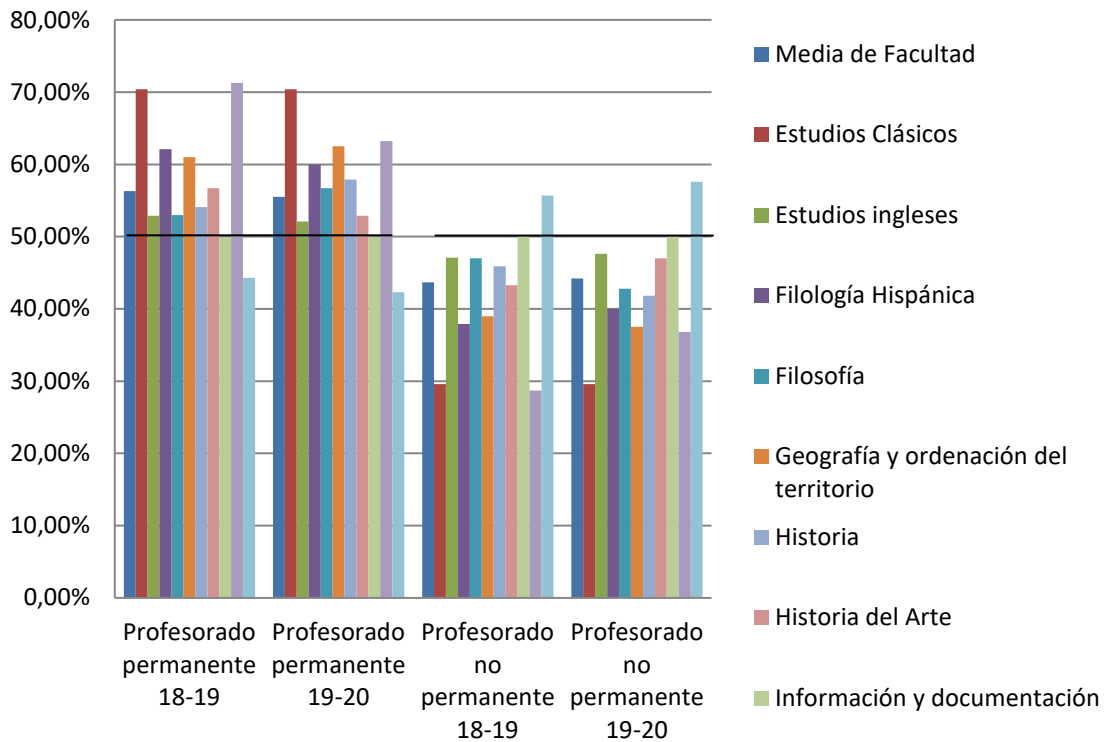

Profesorado-Grado

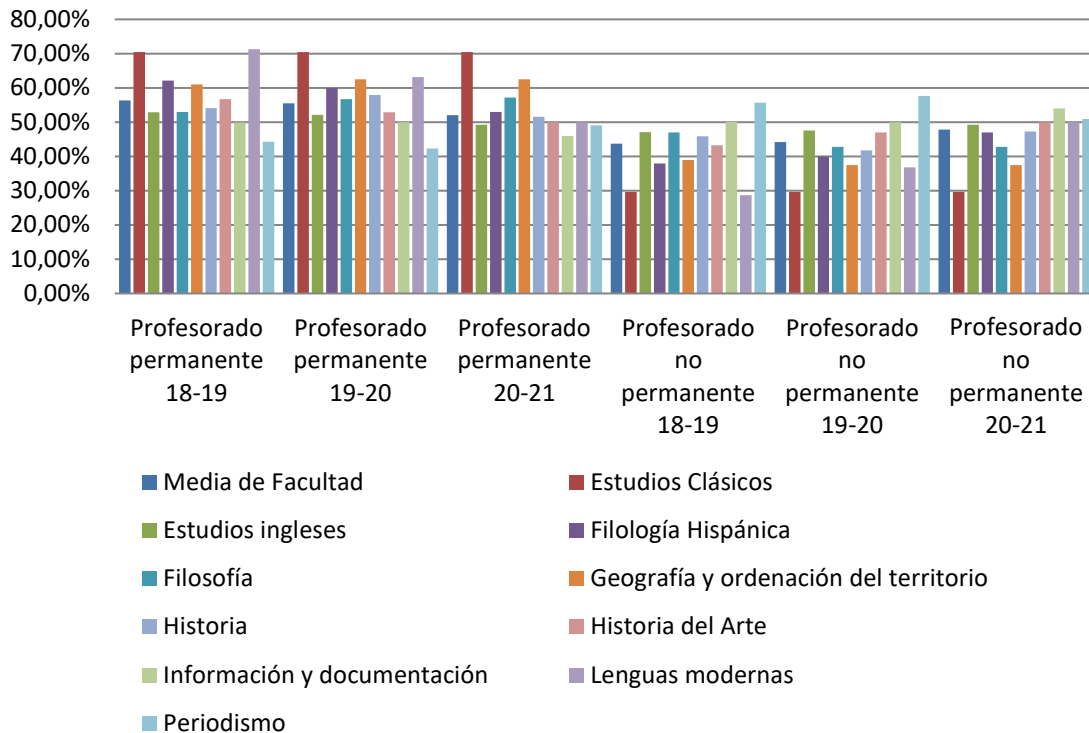

b) Categoría por titulación máster

| Categoría | Total | | | Porcentaje sobre total | | | Consultoría de información | | | Mundo Antiguo y Patrimonio | | | Estudios avanzados Historia del Arte | | |
|---------------------------------|------------|------------|------------|------------------------|---------------|---------------|----------------------------|------------|------------|----------------------------|---------------|---------------|--------------------------------------|---------------|---------------|
| | 18/19 | 19/20 | 20/21 | 18/19 | 19/20 | 20/21 | 18/19 | 19/20 | 20/21 | 18/19 | 19/20 | 20/21 | 18/19 | 19/20 | 20/21 |
| Catedrático universidad | 34 | 34 | 41 | 20% | 18,40% | 23,90% | 4,70% | 4,10% | 5,56% | 52,30% | 41,70% | 52,17% | 3,10% | 7,70% | 14,29% |
| Titulares de universidad | 74 | 81 | 74 | 43,50% | 44% | 43% | 42,80% | 41,70% | 55,56% | 28,50% | 37,50% | 30,43% | 60,80% | 65,40% | 53,57% |
| Titulares escuela universitaria | 3 | 0 | 0 | 1,70% | 0% | 0% | 14,10% | 0% | 0% | 0% | 0% | 0% | 0% | 0% | 0% |
| Contratado doctor | 22 | 16 | 15 | 12,90% | 8,70% | 8,77% | 14,10% | 4,20% | 16,67% | 14,20% | 12,50% | 8,70% | 17,30% | 11,50% | 14,29% |
| Media permants. | 133 | 131 | 130 | 78,20% | 71,10% | 75,94% | 76,50% | 50% | 78% | 95,30% | 91,70% | 91,30% | 91,40% | 84,60% | 82,15% |
| Ayudante doctor | 7 | 13 | 10 | 4,10% | 7% | 6% | 0% | 20,80% | 16,67% | 0% | 0% | 0% | 4,30% | 7,70% | 7,14% |
| Asociado | 18 | 25 | 13 | 10,50% | 13,50% | 7,60% | 23,50% | 29,20% | 5,56% | 0% | 0% | 0% | 0% | 7,70% | 7,14% |
| Personal inv.form. | 5 | 5 | 1 | 2,90% | 2,70% | 0,58% | 0% | 0% | 0% | 4,70% | 0% | 0% | 0% | 0% | 0% |
| Investigadores | 1 | 3 | 8 | 0,50% | 1,60% | 4,67% | 0% | 0% | 0% | 0% | 4,20% | 4,35% | 0% | 0% | 4% |
| Eméritos | 2 | 3 | 2 | 1,10% | 1,60% | 1,16% | 0% | 0% | 0% | 0% | 4,20% | 4,35% | 0% | 0% | 0% |
| Cont. Int. | | | 1 | | | 0,58% | | | | | | 0,00% | | | 0% |
| Otros | 4 | 4 | 6 | 2,30% | 2,20% | 3,50% | 0% | 0% | 0% | 0% | 0% | 0% | 4,30% | 0% | 0% |
| Media no permantes | 37 | 53 | 41 | 21,80% | 28,70% | 23,93% | 23,50% | 50% | 22% | 4,70% | 8,40% | 8,70% | 8,60% | 15,40% | 17,78% |
| Total: | 170 | 184 | 171 | | | | | | | | | | | | |

| Categoría | Total | | | Porcentaje sobre total | | | Tecnologías de la información geográfica | | | Gestión de Patrimonio cultural | | | Ordenación territorial y medio ambiental | | |
|---------------------------------|------------|------------|------------|------------------------|---------------|---------------|--|---------------|---------------|--------------------------------|---------------|---------------|--|---------------|---------------|
| | 18/19 | 19/20 | 20/21 | 18/19 | 19/20 | 20/21 | 18/19 | 19/20 | 20/21 | 18/19 | 19/20 | 20/21 | 18/19 | 19/20 | 20/21 |
| Catedrático universidad | 34 | 34 | 41 | 20% | 18,40% | 23,90% | 5,20% | 8,70% | 8,70% | 25% | 19% | 24% | 9% | 17,40% | 21,05% |
| Titulares de universidad | 74 | 81 | 74 | 43,50% | 44% | 43% | 36,80% | 30,40% | 34,78% | 35% | 38,10% | 33,33% | 45,50% | 34,8% | 31,58% |
| Titulares escuela universitaria | 3 | 0 | 0 | 1,70% | 0% | 0% | 0% | 0% | 0% | 0% | 0% | 0% | 0% | 0% | 0% |
| Contratado doctor | 22 | 16 | 15 | 12,90% | 8,70% | 8,77% | 15,70% | 13% | 13% | 10% | 9,50% | 19,05% | 13,60% | 8,70% | 10,53% |
| Media permantentes | 133 | 131 | 130 | 78,20% | 71,10% | 75,94% | 58% | 52,10% | 56,52% | 70% | 66,60% | 76,19% | 68,20% | 60,90% | 63,16% |
| Ayudante doctor | 7 | 13 | 10 | 4,10% | 7% | 6% | 10,50% | 8,70% | 4,35% | 10% | 9,50% | 4,76% | 0% | 0% | 5% |
| Profesor Asociado | 18 | 25 | 13 | 10,50% | 13,50% | 7,60% | 21% | 26% | 17% | 15% | 14,30% | 4,76% | 27,20% | 30,4% | 21,05% |
| Personal inv.Form. | 5 | 5 | 1 | 2,90% | 2,70% | 0,58% | 10,50% | 13% | 9% | 0% | 0% | 0% | 4,50% | 8,70% | 5,26% |
| Investigadores | 1 | 3 | 8 | 0,50% | 1,60% | 4,67% | 0% | 0% | 0% | 0% | 0% | 10% | 0% | 0% | 0% |
| Eméritos | 2 | 3 | 2 | 1,10% | 1,60% | 1,16% | 0% | 0% | 0% | 0% | 0% | 0% | 0% | 0% | 0% |
| Cont. Int. | | | 1 | 0,00% | | 0,58% | | | 9% | | | 0% | | | 0% |
| Otros | 4 | 4 | 6 | 2,30% | 2,20% | 3,50% | 0% | 0% | 9% | 5% | 9,50% | 4,76% | 0% | 0% | 5% |
| Media no permantentes. | 37 | 53 | 41 | 21,80% | 28,70% | 23,93% | 42% | 47,70% | 47,84% | 30% | 33,30% | 23,80% | 31,70% | 39,10% | 36,83% |
| Total: | 170 | 184 | 171 | | | | | | | | | | | | |

| Categoría | Total | | | Porcentaje sobre total | | | Estudios avanzados en Historia | | | Historia contemporánea | | |
|---------------------------------|------------|------------|------------|------------------------|---------------|---------------|--------------------------------|---------------|---------------|------------------------|---------------|---------------|
| | 18/19 | 19/20 | 20/21 | 18/19 | 19/20 | 20/21 | 18/19 | 19/20 | 20/21 | 18/19 | 19/20 | 20/21 |
| Catedrático universidad | 34 | 34 | 41 | 20% | 18,40% | 23,90% | 25,80% | 21,40% | 20,00% | 23% | 33,30% | 43,75% |
| Titulares de universidad | 74 | 81 | 74 | 43,50% | 44% | 43% | 41,90% | 50% | 50% | 61,50% | 53,30% | 37,50% |
| Titulares escuela universitaria | 3 | 0 | 0 | 1,70% | 0% | 0% | 0% | 0% | 0% | 0% | 0% | 0% |
| Contratado doctor | 22 | 16 | 15 | 12,90% | 8,70% | 8,77% | 9,60% | 7,10% | 10,00% | 7,60% | 0% | 6% |
| Media permants. | 133 | 131 | 130 | 78,20% | 71,10% | 75,94% | 77,30% | 78,50% | 80,00% | 92,40% | 86,60% | 87,50% |
| Ayudante doctor | 7 | 13 | 10 | 4,10% | 7% | 6% | 6,40% | 7,10% | 3,33% | 0% | 0% | 6% |
| Asociado | 18 | 25 | 13 | 10,50% | 13,50% | 7,60% | | 0% | 3% | 0% | 0% | 0% |
| Personal inv. Form. | 5 | 5 | 1 | 2,90% | 2,70% | 0,58% | 3,20% | 0% | 0% | 0% | 0% | 0% |
| Investigadores | 1 | 3 | 8 | 0,50% | 1,60% | 4,67% | 3,20% | 3,60% | 3,33% | 0% | 6,70% | 6,25% |
| Eméritos | 2 | 3 | 2 | 1,10% | 1,60% | 1,16% | 3,20% | 3,60% | 6,67% | 7,60% | 6,70% | 0,00% |
| Cont. Int. | | | 1 | | | 0,58% | | | 0,00% | | | 0,00% |
| Otros | 4 | 4 | 6 | 2,30% | 2,20% | 3,50% | 6,40% | 7,10% | 3,33% | 0% | 0% | 6% |
| Media no permantes | 37 | 53 | 41 | 21,80% | 28,70% | 23,93% | 22,70% | 21,40% | 19,99% | 7,60% | 13,40% | 18,75% |
| Total: | 170 | 184 | 171 | | | | | | | | | |

Porcentaje de profesorado por categoría- Máster (1) 2020-2021

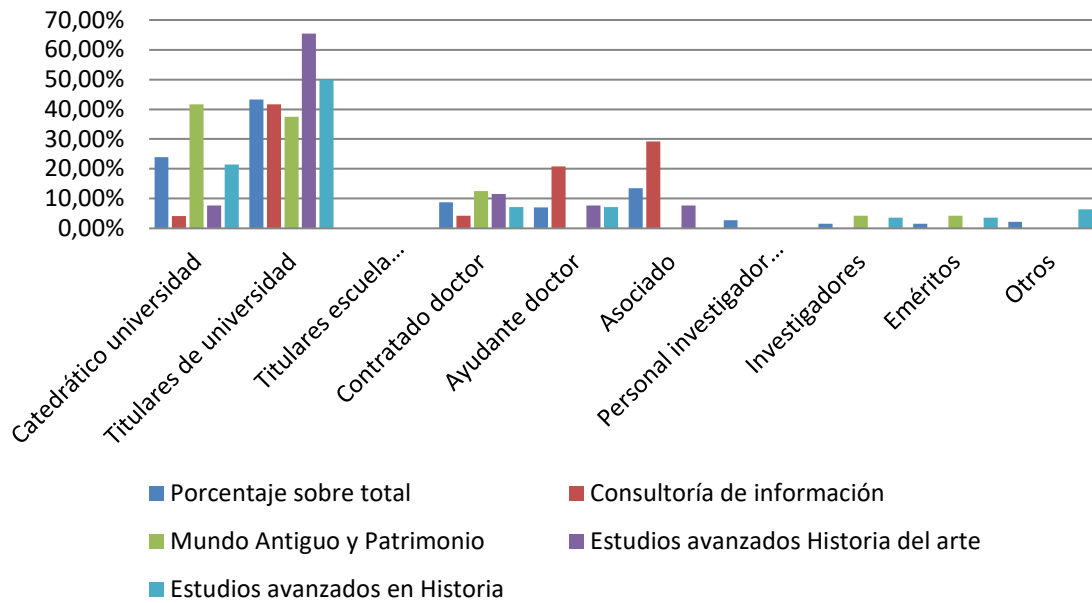

Porcentaje de profesorado por categoría- Máster (2) 2020-2021

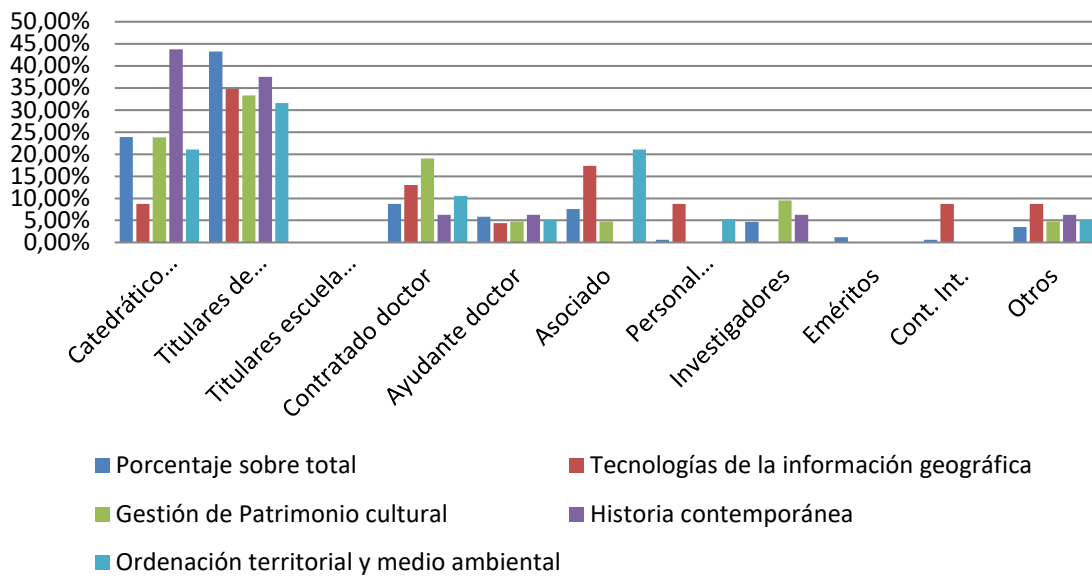

Porcentajes de profesorado permanente y no permanente-Máster (1)

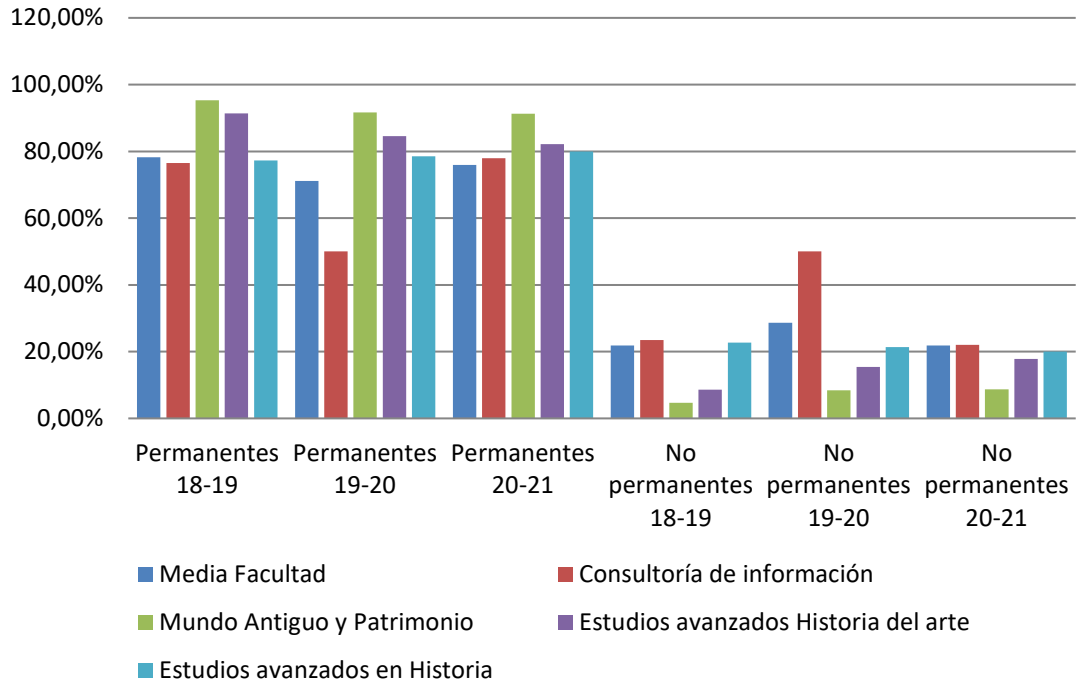

Porcentajes de profesorado permanente y no permanente-Máster (2)

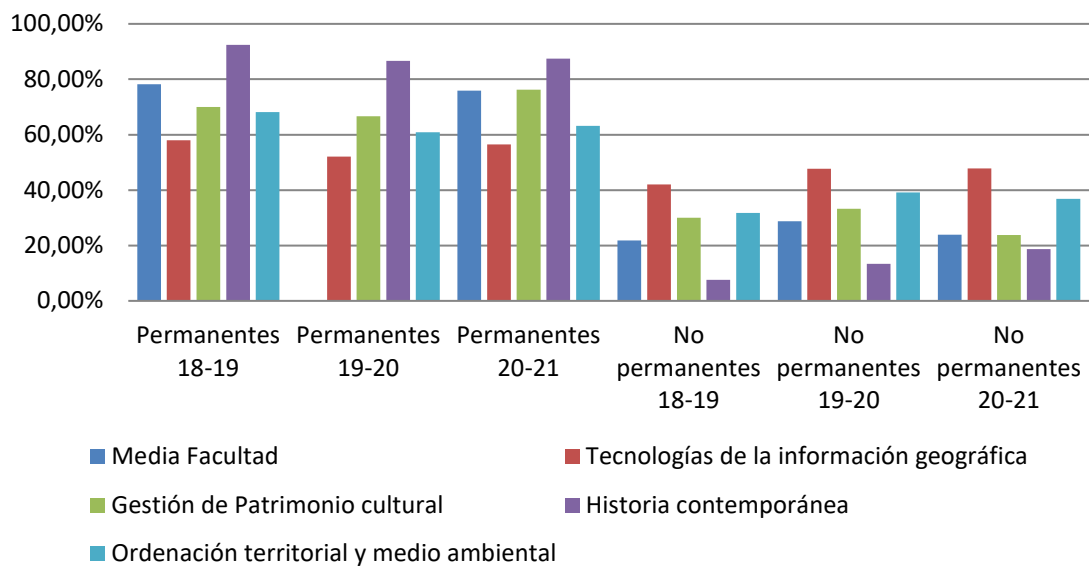

c) Sexenios titulación de Grado

| Titulación | Docentes con derecho a solicitar sexenio | | | Número total de sexenios | | | Media sexenios | | |
|---------------------------------------|--|------------|------------|--------------------------|------------|------------|----------------|------------|------------|
| | 20-19 | 19-20 | 20-21 | 18-19 | 19-20 | 20-21 | 18-19 | 19-20 | 20-21 |
| Estudios Clásicos | 12 | 12 | 12 | 37 | 37 | 39 | 3 | 3 | 3,3 |
| Estudios ingleses | 40 | 37 | 33 | 101 | 93 | 96 | 2,5 | 2,7 | 2,9 |
| Filología Hispánica | 54 | 49 | 48 | 169 | 160 | 151 | 3,1 | 3,3 | 3,1 |
| Filosofía | 20 | 19 | 19 | 32 | 24 | 24 | 1,6 | 1,3 | 1,2 |
| Geografía y ordenación del territorio | 28 | 27 | 26 | 69 | 75 | 75 | 2,4 | 2,8 | 2,8 |
| Historia | 55 | 54 | 53 | 168 | 176 | 178 | 3 | 3,2 | 3,4 |
| Historia del Arte | 31 | 31 | 27 | 86 | 76 | 66 | 2,7 | 2,4 | 2,4 |
| Información y documentación | 21 | 32 | 22 | 45 | 42 | 41 | 2,1 | 1,3 | 1,8 |
| Lenguas modernas | 26 | 27 | 30 | 58 | 61 | 64 | 2,3 | 2,2 | 2,1 |
| Periodismo | 30 | 35 | 30 | 49 | 54 | 46 | 1,6 | 1,5 | 1,5 |
| Totales y media Facultad | 317 | 323 | 300 | 814 | 798 | 780 | 2,5 | 2,4 | 2,5 |

Media sexenios Grado

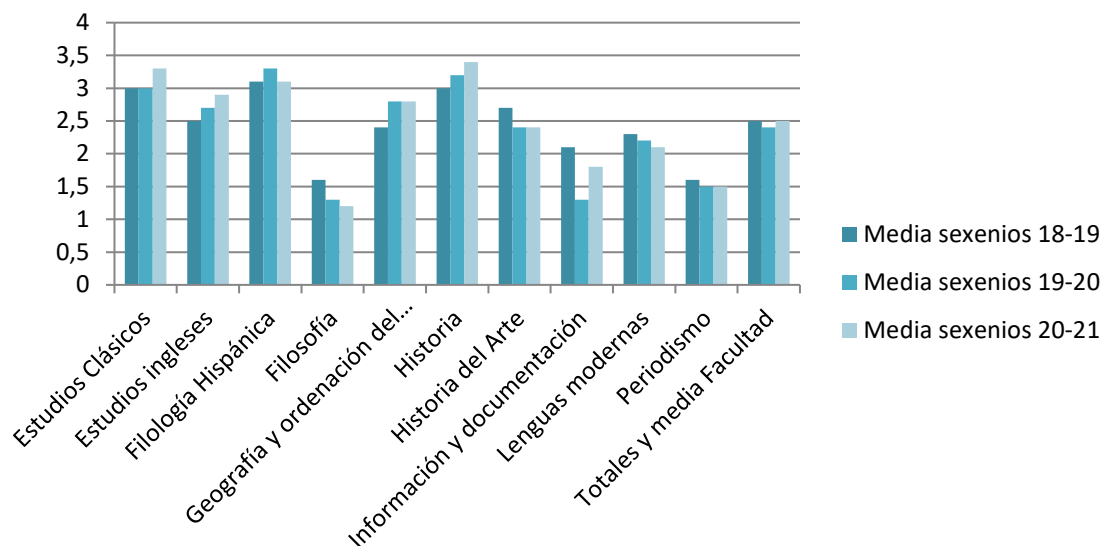

Sexenios titulación de máster

| Titulación | Docentes con derecho a solicitar sexenio | | | Número total de sexenios | | | Media sexenios | | |
|---|--|------------|------------|--------------------------|------------|------------|----------------|------------|----------|
| | 18-19 | 19-20 | 20-21 | 18-19 | 19-20 | 20-21 | 18-19 | 19-20 | 20-21 |
| Consultoría de información y comunicación digital | 16 | 17 | 16 | 26 | 29 | 27 | 1,6 | 1,7 | 1,7 |
| Mundo Antiguo y Patrimonio arqueológico | 20 | 22 | 21 | 72 | 85 | 90 | 3,6 | 3,8 | 4,3 |
| Estudios avanzados en Historia del Arte | 22 | 24 | 25 | 51 | 52 | 58 | 2,3 | 2,3 | 2,3 |
| Estudios avanzados en Historia | 26 | 24 | 25 | 82 | 72 | 79 | 3,1 | 3 | 3,7 |
| Sistemas de información geográfica | 13 | 15 | 14 | 27 | 34 | 37 | 2 | 2,3 | 2,6 |
| Gestión de Patrimonio cultural | 16 | 16 | 17 | 42 | 40 | 42 | 2,6 | 2,5 | 2,5 |
| Historia Contemporánea | 12 | 13 | 14 | 37 | 43 | 47 | 3 | 3,3 | 3,3 |
| Ordenación territorial y medio ambiental | 15 | 14 | 13 | 34 | 36 | 35 | 2,2 | 2,6 | 3,5 |
| Totales y media Máster: | 140 | 145 | 145 | 371 | 391 | 415 | 2,5 | 2,7 | 3 |

Media sexenios Máster

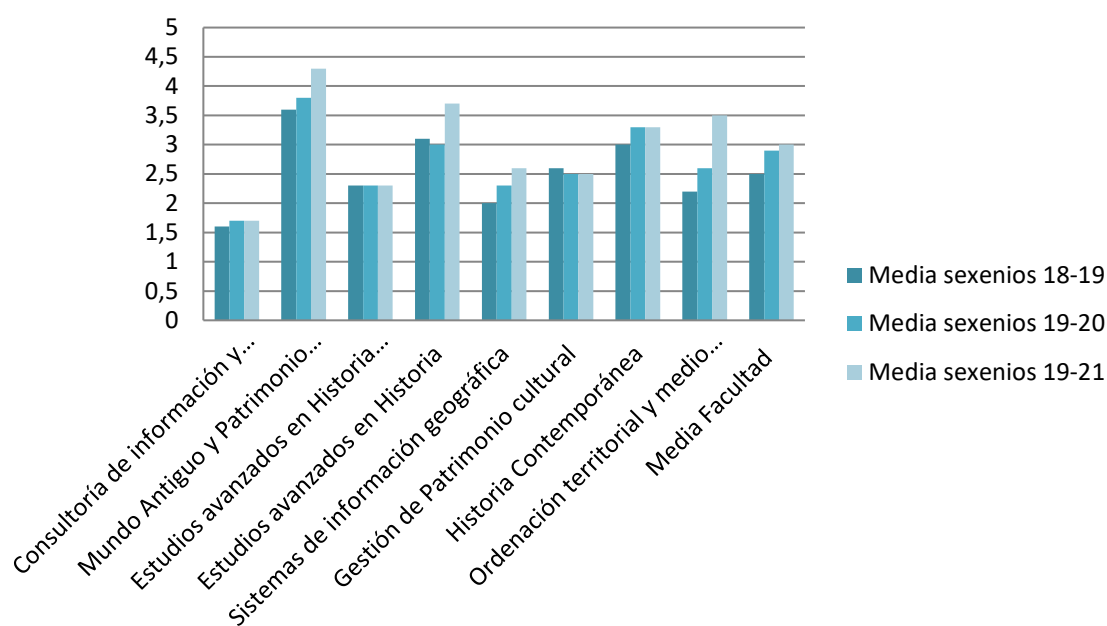

d) Quinquenios titulación de Grado

| Titulación | Docentes con derecho a solicitar quinquenio | | | Número total de quinquenios | | | Media quinquenios | | |
|---------------------------------------|---|------------|------------|-----------------------------|-------------|-------------|-------------------|------------|------------|
| | 18-19 | 19-20 | 20-21 | 18-19 | 19-20 | 20-21 | 18-19 | 19-20 | 20-21 |
| Estudios Clásicos | 11 | 11 | 11 | 64 | 64 | 64 | 5,8 | 5,8 | 5,8 |
| Estudios ingleses | 33 | 31 | 31 | 173 | 165 | 15 3 | 5,2 | 5,3 | 4,9 |
| Filología Hispánica | 48 | 43 | 41 | 287 | 260 | 246 | 5,9 | 6 | 6 |
| Filosofía | 11 | 9 | 9 | 52 | 43 | 43 | 4,7 | 4,7 | 4,7 |
| Geografía y ordenación del territorio | 21 | 24 | 21 | 118 | 122 | 122 | 5,6 | 5 | 5 |
| Historia | 47 | 47 | 44 | 266 | 255 | 251 | 5,6 | 5,4 | 5,7 |
| Historia del Arte | 25 | 26 | 20 | 133 | 121 | 99 | 5,3 | 4,6 | 4,9 |
| Información y documentación | 18 | 17 | 14 | 97 | 95 | 80 | 5,3 | 5,6 | 5,7 |
| Lenguas modernas | 25 | 24 | 22 | 148 | 145 | 134 | 5,9 | 6 | 6 |
| Periodismo | 15 | 16 | 17 | 77 | 72 | 71 | 5,1 | 4,5 | 4,1 |
| Totales y media Facultad | 254 | 248 | 230 | 1415 | 1342 | 1263 | 5,5 | 5,4 | 5,3 |

Media quinquenios Grado

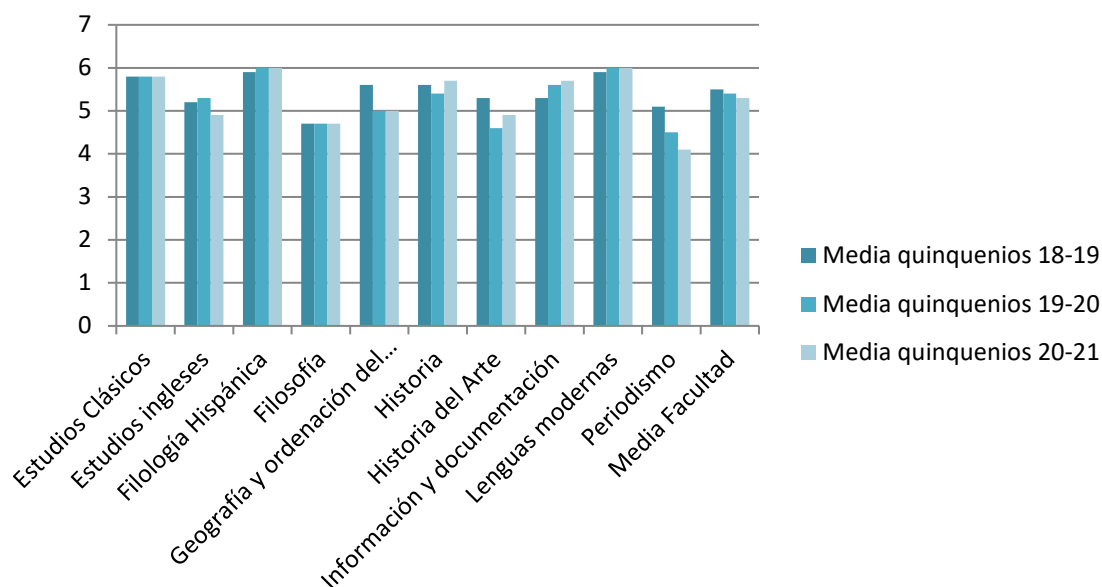

f) Quinquenios titulación de máster

| Titulación | Docentes con derecho a solicitar quinquenio | | | Número total de quinquenios | | | Media quinquenios | | |
|---|---|------------|------------|-----------------------------|------------|------------|-------------------|----------|------------|
| | 18-19 | 19-20 | 20-21 | 18-19 | 19-20 | 20-21 | 18-19 | 19-20 | 20-21 |
| Consultoría de información y comunicación digital | 10 | 11 | 11 | 35 | 35 | 31 | 3,5 | 3,1 | 2,8 |
| Mundo Antiguo y Patrimonio arqueológico | 17 | 19 | 19 | 101 | 119 | 117 | 5,9 | 6,3 | 6,1 |
| Estudios avanzados en Historia del Arte | 17 | 19 | 19 | 78 | 84 | 96 | 4,5 | 4,4 | 5 |
| Estudios avanzados en Historia | 21 | 20 | 21 | 122 | 105 | 120 | 5,8 | 5,2 | 5,7 |
| Sistemas de información geográfica | 8 | 9 | 10 | 42 | 44 | 49 | 5,2 | 4,9 | 4,9 |
| Gestión de Patrimonio cultural | 12 | 12 | 12 | 57 | 55 | 60 | 4,7 | 4,6 | 5 |
| Historia Contemporánea | 11 | 13 | 13 | 59 | 68 | 70 | 5,3 | 5,2 | 5,3 |
| Ordenación territorial y medio ambiental | 12 | 12 | 10 | 65 | 65 | 60 | 5,4 | 5,4 | 6 |
| Totales y media de estudios de Máster: | 108 | 115 | 115 | 559 | 575 | 603 | 5,1 | 5 | 5,1 |

Media quinquenios Máster

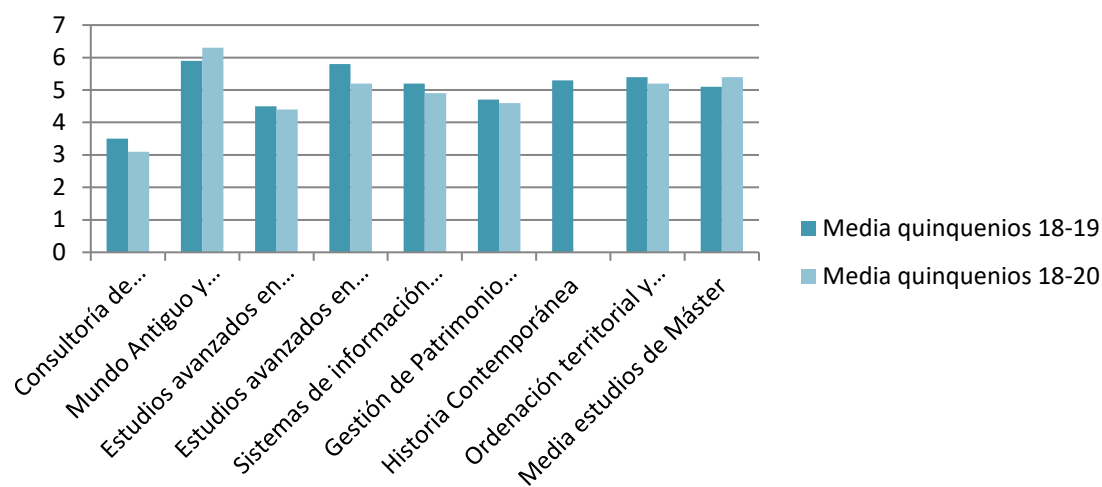

5.- Indicadores de resultados

a) Tasas de éxito, rendimiento y eficiencia Grado

| Titulación | Tasa de éxito | | | Tasa de rendimiento | | | Tasa de eficiencia | | |
|---|---------------|-------|-------|---------------------|-------|-------|--------------------|-------|-------|
| | 18-19 | 19-20 | 20-21 | 18-19 | 19-20 | 20-21 | 18-19 | 19-20 | 20-21 |
| Estudios Clásicos | 79,09 | 83,39 | 79,46 | 62,34 | 75,00 | 66,52 | 85,66 | 82,64 | 88,06 |
| Estudios ingleses | 82,19 | 88,43 | 84,98 | 73,20 | 81,19 | 75,62 | 91,68 | 87,64 | 86,78 |
| Filología Hispánica | 87,58 | 93,01 | 87,07 | 74,59 | 82,24 | 73,98 | 88,46 | 88,41 | 86,03 |
| Filosofía | 91,18 | 93,41 | 93,45 | 67,22 | 75,09 | 77,16 | 81,25 | 86,90 | 86,68 |
| Geografía y ordenación del territorio | 93,96 | 94,37 | 94,32 | 82,92 | 85,77 | 89,78 | 93,30 | 92,52 | 92,27 |
| Historia | 89,33 | 93,65 | 89,24 | 74,58 | 83,47 | 75,25 | 89,70 | 87,46 | 88,35 |
| Historia del Arte | 85,80 | 91,55 | 82,76 | 68,93 | 76,43 | 67,08 | 85,97 | 83,66 | 83,93 |
| Información y documentación | 85,56 | 91,89 | 91,17 | 72,20 | 84,37 | 77,67 | 86,26 | 88,34 | 90,17 |
| Lenguas modernas | 87,14 | 89,74 | 86,19 | 76,63 | 82,04 | 74,56 | 93,38 | 92,75 | 93,13 |
| Periodismo | 97,25 | 98,28 | 97,27 | 92,35 | 94,19 | 91,80 | 98,26 | 95,95 | 96,10 |
| Totales y media Facultad | 87,90 | 91,77 | 88,59 | 74,49 | 81,97 | 76,94 | 89,32 | 88,62 | 89,15 |
| Media Universidad | 87,92 | 91,79 | 88,2 | 78,95 | 84,78 | 79,26 | 88,55 | 88,04 | 87,48 |

Tasa de éxito-Grado

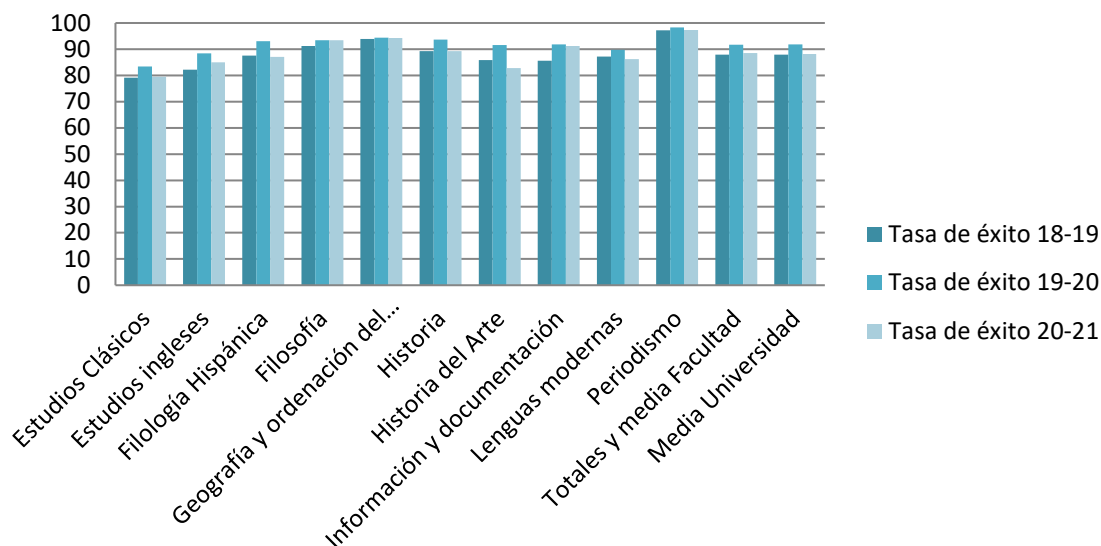

Tas de rendimiento-Grado

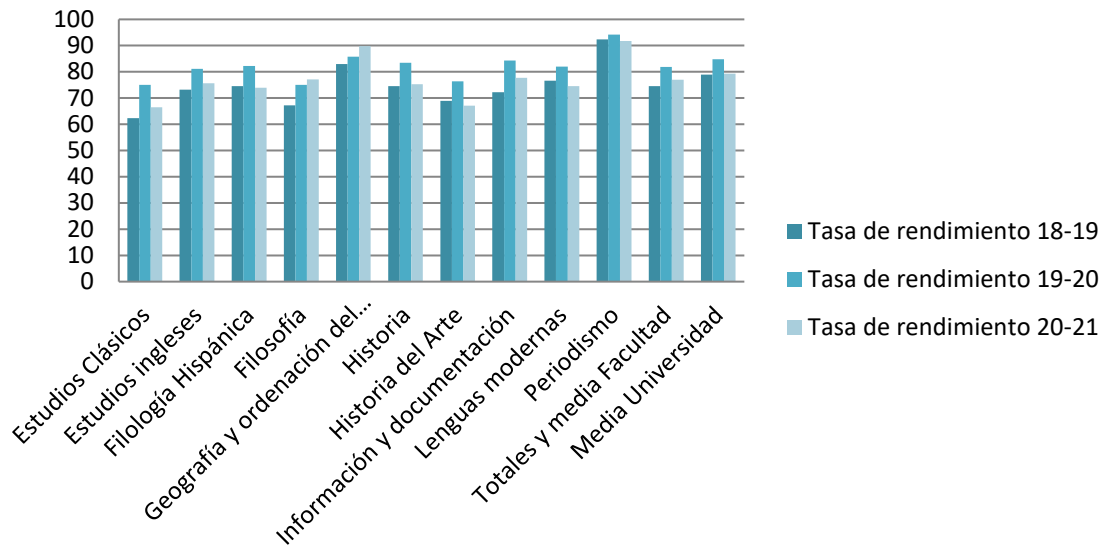

Tasa de eficiencia-Grado

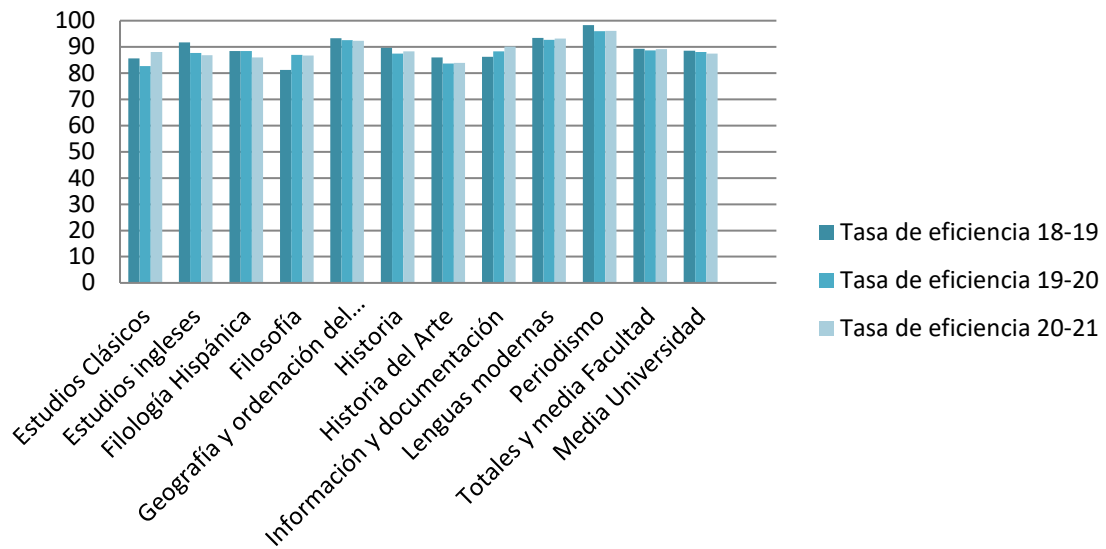

b) Tasas de abandono y graduación Grado

| Titulación | Tasas de abandono | | | Tasa de graduación | | |
|---------------------------------------|-------------------|-------------|--------------|--------------------|-------------|--------------|
| | 15-16 | 16-17 | 17-18 | 15-16 | 16-17 | 17-18 |
| Estudios Clásicos | 78,57 | 47,62 | 52,94 | 7,14 | 4,76 | 23,53 |
| Estudios ingleses | 15,22 | 23,86 | 24,89 | 46,74 | 39,77 | 47,25 |
| Filología Hispánica | 40,00 | 28,12 | 25,53 | 47,27 | 37,50 | 34,04 |
| Filosofía | 37,50 | 38,10 | - | 27,50 | 9,52 | 14 |
| Geografía y ordenación del territorio | 30,23 | 47,62 | 25 | 48,84 | 30,95 | 52,27 |
| Historia | 20,61 | 36,64 | 37,06 | 53,44 | 35,11 | 39,16 |
| Historia del Arte | 36,11 | 44,78 | 36,36 | 43,06 | 14,93 | 27,27 |
| Información y documentación | 38,46 | 50,00 | 31,82 | 46,15 | 33,33 | 45,45 |
| Lenguas modernas | 48,72 | 29,17 | 26,53 | 35,90 | 31,25 | 46,94 |
| Periodismo | 3,39 | 5,17 | 6,78 | 79,66 | 74,14 | 72,88 |
| Media Facultad | 38,4 | 38,4 | 29,65 | 39,5 | 24,9 | 40,27 |

Tasa de abandono-Grado

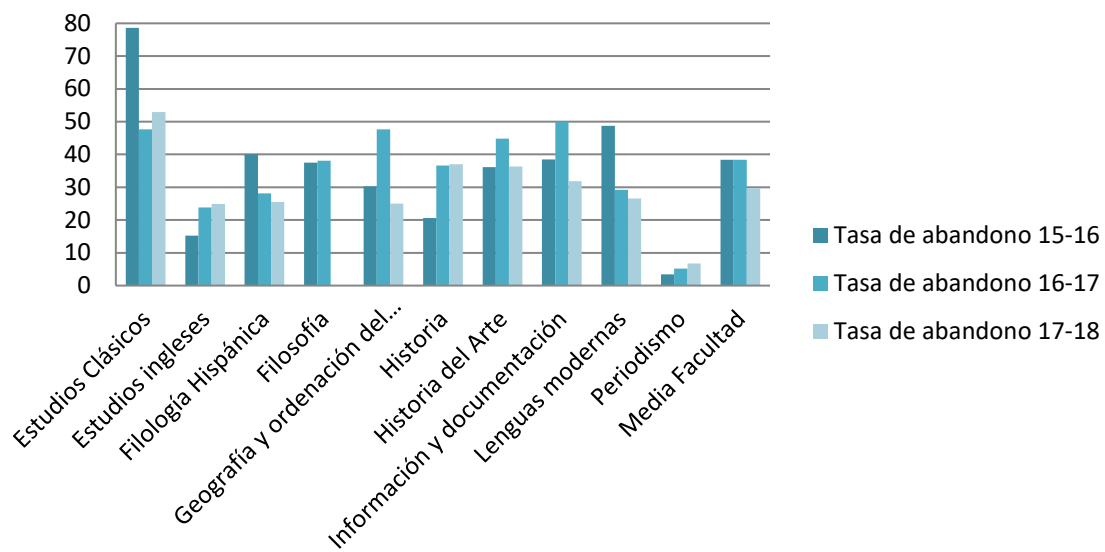

Tasa de graduación-Grado

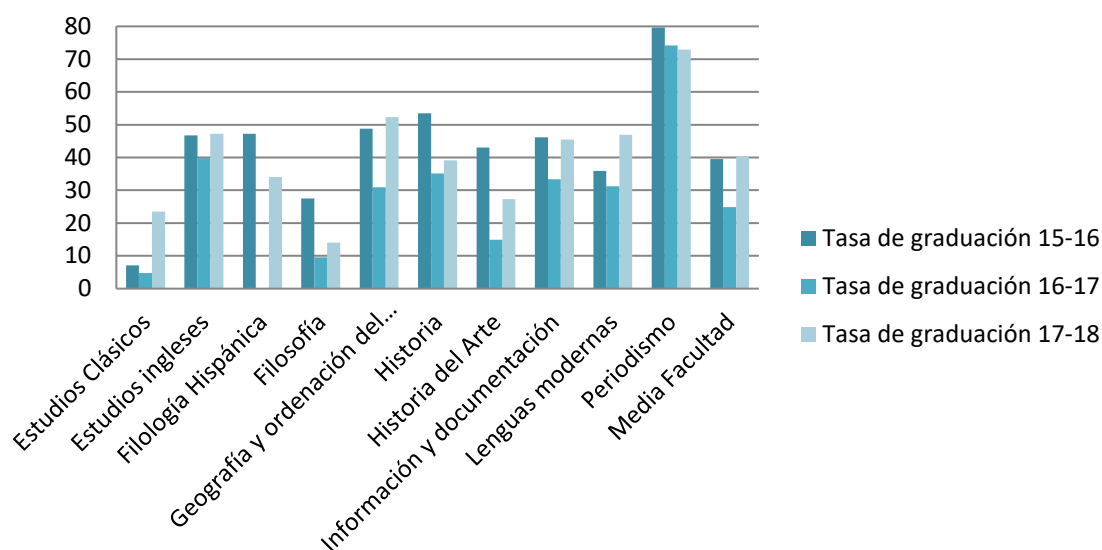

c) Tasas de éxito, rendimiento y eficiencia máster

| Titulación | Tasa de éxito | | | Tasa de rendimiento | | | Tasa de eficiencia | | |
|---|---------------|--------------|--------------|---------------------|--------------|--------------|--------------------|--------------|--------------|
| | 18-19 | 19-20 | 20-21 | 18-19 | 19-20 | 20-21 | 18-19 | 19-20 | 20-21 |
| Consultoría de información y comunicación digital | 96,51 | 90,60 | 99,31 | 70,34 | 60,23 | 86,23 | 97,14 | 88,00 | 93,66 |
| Mundo Antiguo y Patrimonio arqueológico | 100 | 100 | 100 | 98,4 | 90,79 | 94,87 | 98,21 | 100 | 96,49 |
| Estudios avanzados en Historia del Arte | 89,94 | 100 | 100 | 77,71 | 75,21 | 95,74 | 96,51 | 81,09 | 91,19 |
| Estudios avanzados en Historia | 100 | 100 | 100 | 98,35 | 83,90 | 78,43 | 91,60 | 95,74 | 93,46 |
| Sistemas de información geográfica | 100 | 91,59 | 99,13 | 96,80 | 81,80 | 84,61 | 96,31 | 95,41 | 98,04 |
| Gestión de Patrimonio cultural | 98,50 | 98,42 | 97,72 | 91,79 | 93,69 | 88,56 | 97,79 | 94,92 | 93,98 |
| Historia Contemporánea | 98,82 | 99,60 | 100 | 82,27 | 85,32 | 79,60 | 93,75 | 92,68 | 93,26 |
| Ordenación territorial y medio ambiental | 96,53 | 100 | 100 | 77,65 | 96,76 | 80,26 | 98,06 | 90,91 | 97,83 |
| Media Máster: | 97,53 | 97,52 | 99,52 | 86,66 | 83,46 | 86,03 | 96,17 | 92,34 | 94,73 |
| Media Universidad | 87,92 | 91,79 | 88,2 | 78,95 | 84,78 | 79,26 | 88,55 | 88,04 | 87,48 |

Tasas de éxito- Máster

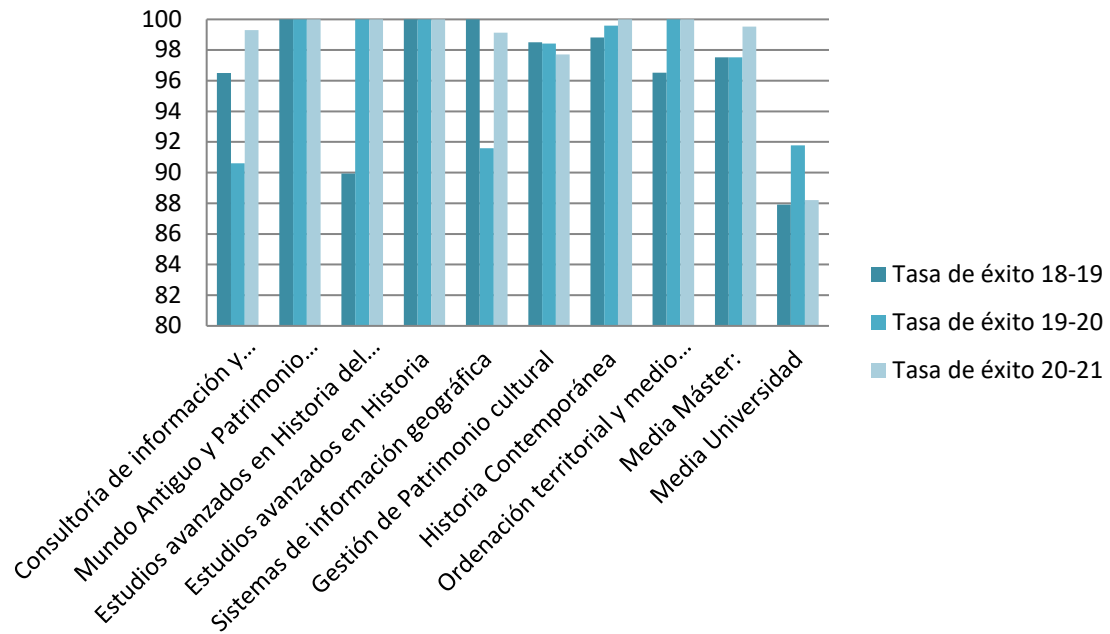

Tasa de rendimiento-Máster

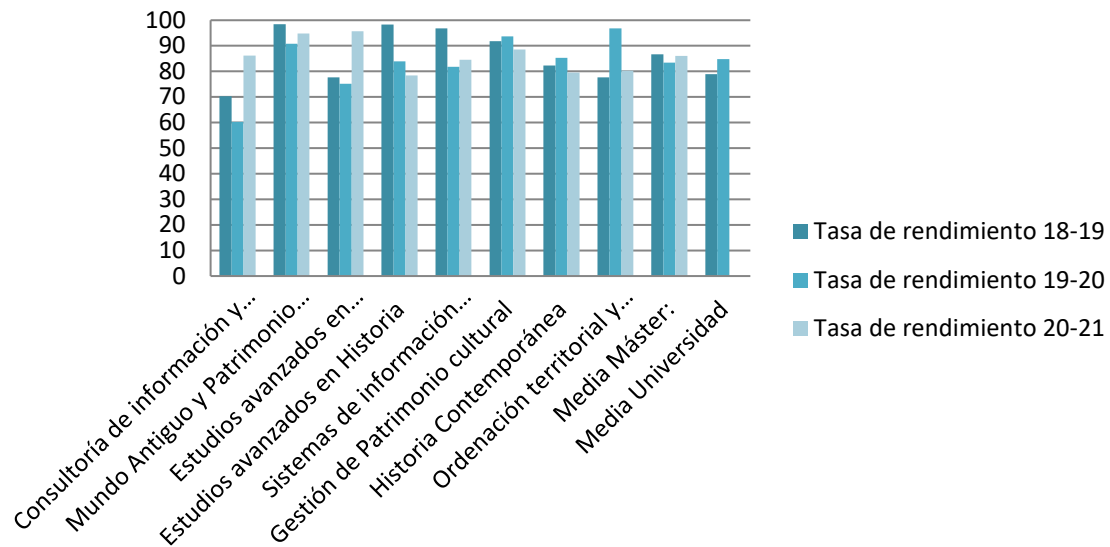

Tasa de eficiencia-Máster

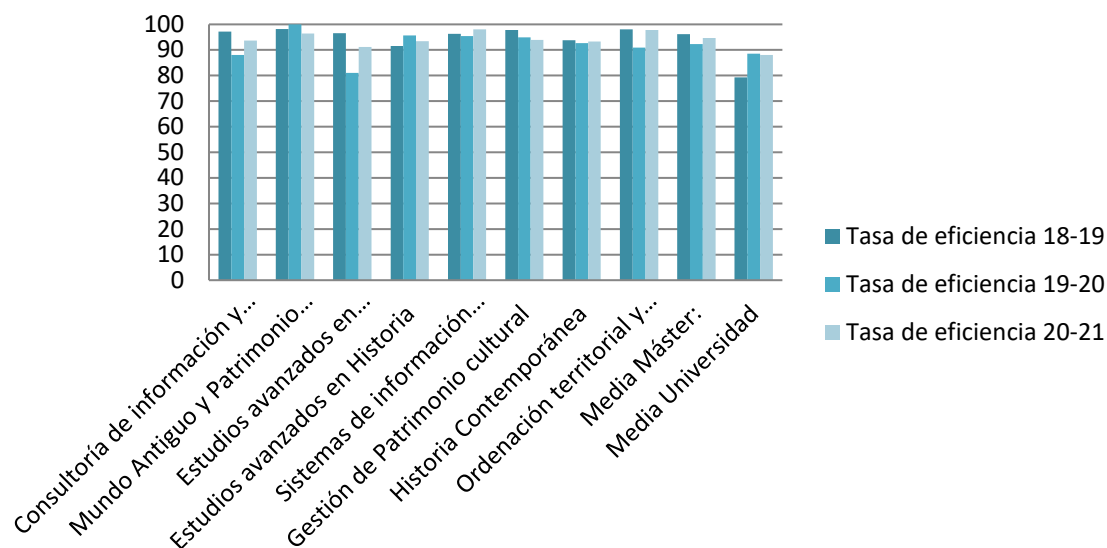

d) Tasas de abandono y graduación máster

| Titulación | Tasa de abandono | | | Tasa de graduación | | |
|---|------------------|-------------|--------------|--------------------|--------------|--------------|
| | 17-18 | 18-19 | 19-20 | 17-18 | 18-19 | 19-20 |
| Consultoría de información y comunic. digital | 30,0 | 35,00 | 42,86 | 45,0 | 55,00 | 42,86 |
| Mundo Antiguo y Patrimonio arqueológico | 0,0 | 9,09 | 0,0 | 100,0 | 90,91 | 100 |
| Estudios avanzados en Historia del Arte | 0,0 | 0,0 | 18,18 | 100,0 | 87,50 | 81,82 |
| Estudios avanzados en Historia | 0,0 | 0,0 | 9,09 | 87,5 | 100 | 81,82 |
| Sistemas de información geográfica | 0,0 | 0,0 | 8 | 90,91 | 95,65 | 72 |
| Gestión de Patrimonio cultural | 0,0 | 5,41 | 3,03 | 96,0 | 89,19 | 93,94 |
| Historia Contemporánea | 18,18 | 15,38 | 5,56 | 81,82 | 76,92 | 83,33 |
| Ordenación territorial y medio ambiental | 12,50 | 0,00 | 0,0 | 81,25 | 100 | 93,33 |
| Media Máster: | 7,5 | 8,11 | 14,45 | 85,31 | 86,89 | 81,13 |

Tasa de abandono-Máster

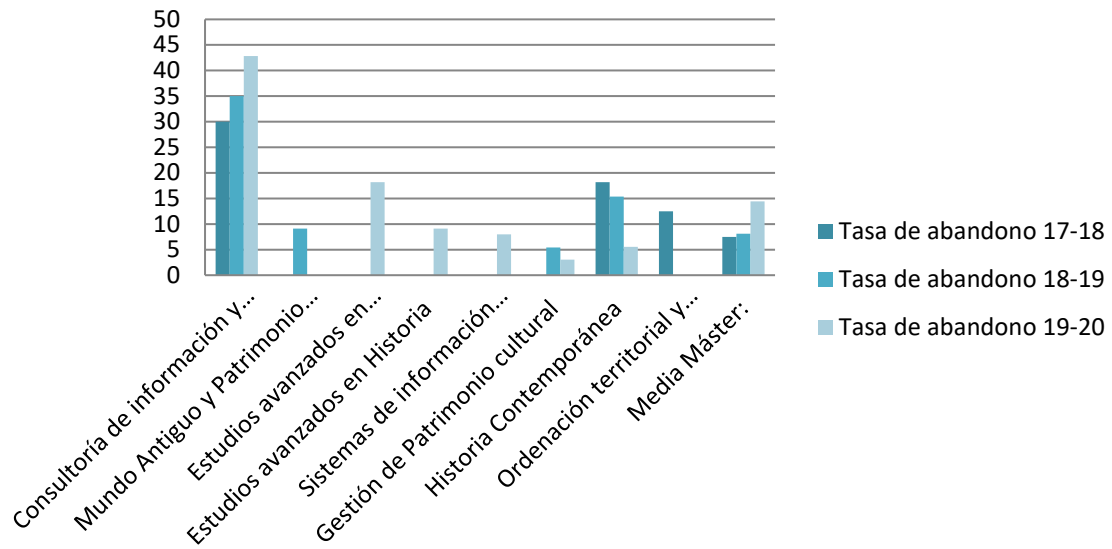

Tasa de graduación-Máster

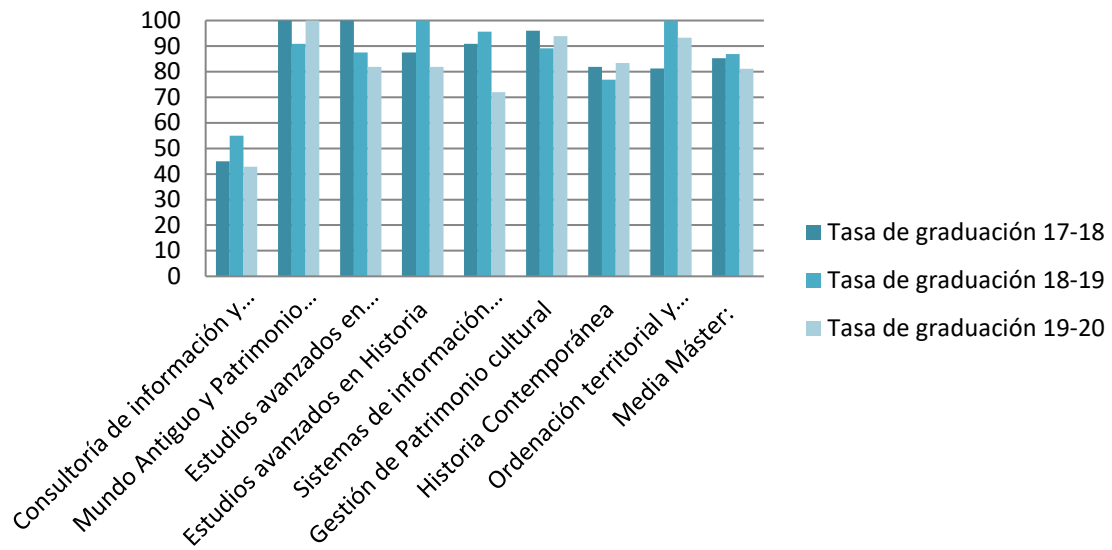

6. Resultados de las encuestas de satisfacción de los agentes implicados

| Resumen satisfacción estudiantes, PDI y PAS (Estudios de Grado) | | | | | | | | | |
|---|---------------------|-------|-------|-----------------------|-------|-------|--|--|--|
| Titulación GRADOS | Satisf. estudiantes | | | Valoración enseñanzas | | | | | |
| | 18-19 | 19-20 | 20-21 | 18-19 | 19-20 | 20-21 | | | |
| Estudios Clásicos | 4,66 | 4,29 | 3,72 | 4,0 | 4,27 | 4,35 | | | |
| Estudios ingleses | 3,16 | 3,2 | 3,82 | 4,15 | 4,11 | 4,26 | | | |
| Filología Hispánica | 3,95 | 3,19 | 2,77 | 4,05 | 4,13 | 4,22 | | | |
| Filosofía | - | 4,21 | 3,04 | 4,28 | 4,19 | 4,24 | | | |
| Geografía y ordenación del territorio | 3,23 | 3,34 | 3,46 | 3,87 | 4,04 | 4,12 | | | |
| Historia | 3,29 | 3,32 | 2,79 | 3,96 | 4,08 | 4,14 | | | |
| Historia del Arte | 3,47 | 3,21 | 3,14 | 4,1 | 4,09 | 4,14 | | | |
| Información y documentación | 3,64 | 3,59 | 4,11 | 4,1 | 4,15 | 4,37 | | | |
| Lenguas modernas | 3,16 | 3,23 | 3,57 | 4,11 | 4,05 | 4,09 | | | |
| Periodismo | 2,68 | 3,26 | 3,01 | 3,97 | 3,97 | 3,85 | | | |

| Resumen satisfacción estudiantes, PDI y PAS (Estudios de Grado) | | | | | | | | | | | | |
|---|-------|-------|-------|-------|-------|-------|---------|-------|-------|-------|-------|-------|
| Titulación GRADOS | PDI | | | PAS | | | Erasmus | | | | | |
| | 18-19 | 19-20 | 20-21 | 18-19 | 19-20 | 20-21 | 18-19 | 19-20 | 20-21 | 18-19 | 19-20 | 20-21 |
| Estudios Clásicos | 4,0 | 3,86 | 3,93 | 3,45 | 3,8 | 3,7 | 3,63 | - | - | - | - | - |
| Estudios ingleses | 3,81 | 3,76 | 3,81 | 3,45 | 3,8 | 3,7 | 4,46 | 4,33 | 4,41 | 4,46 | 4,33 | 4,41 |
| Filología Hispánica | 4,05 | 3,79 | 3,90 | 3,45 | 3,8 | 3,7 | 4,36 | 3,95 | 3,07 | 4,36 | 3,95 | 3,07 |
| Filosofía | 4,03 | 4,11 | 4,6 | 3,45 | 3,8 | 3,7 | 4,04 | 3,57 | 3,78 | 4,04 | 3,57 | 3,78 |
| Geografía y ordenación del territorio | 4,0 | 3,84 | 3,81 | 3,45 | 3,8 | 3,7 | 4,13 | 4,03 | 4,23 | 4,13 | 4,03 | 4,23 |
| Historia | 3,84 | 3,67 | 3,57 | 3,45 | 3,8 | 3,7 | 3,86 | 4,14 | 4,14 | 3,86 | 4,14 | 4,14 |
| Historia del Arte | 4,1 | 4,02 | 3,85 | 3,45 | 3,8 | 3,7 | 3,91 | 3,78 | 3,18 | 3,91 | 3,78 | 3,18 |
| Información y documentación | 3,44 | 3,57 | 3,8 | 3,45 | 3,8 | 3,7 | 3,23 | - | 1,93 | 3,23 | - | 1,93 |
| Lenguas modernas | 3,4 | 3,24 | 3,69 | 3,45 | 3,8 | 3,7 | 3,75 | 4,13 | 3,94 | 3,75 | 4,13 | 3,94 |
| Periodismo | 3,43 | 3,53 | 3,84 | 3,45 | 3,8 | 3,7 | 3,99 | 4,04 | 4,01 | 3,99 | 4,04 | 4,01 |

| Titulación MÁSTERES | Satisf. estudiantes | | | Valoración enseñanzas | | |
|--|---------------------|-------|-------|-----------------------|-------|-------|
| | 18-19 | 19-20 | 20-21 | 18-19 | 19-20 | 20-21 |
| Consultoría de inf. Común. digital | 3,76 | 3,71 | 4,28 | 3,84 | 4,22 | 4,21 |
| Mundo Ant. y Patrimonio arqueológico | 3,82 | 4,41 | 4,24 | 3,87 | 4,5 | 4,42 |
| Estudios avanzados en Historia del Arte | 4,75 | 4,58 | 3,65 | 4,58 | 4,72 | 3,88 |
| Estudios avanzados en Historia | 4,27 | 3,6 | 4,59 | 4,32 | 4,02 | 4,6 |
| Sistemas de información geográfica | 4,55 | 3,76 | 3,82 | 4,55 | 4,12 | 4,21 |
| Gestión de Patrimonio cultural | 3,84 | 3,83 | 5 | 3,91 | 4,29 | 4,71 |
| Historia Contemporánea | - | 3,85 | 3,93 | 4,04 | 4,37 | 4,51 |
| Ordenación territorial y medio ambiental | 4,2 | 3,32 | 3,5 | 4,51 | 4,17 | 4,2 |

| Titulación MÁSTERES | PDI | | | PAS | | | Erasmus | | |
|---|-------|-------|-------|-------|-------|-------|---------|-------|-------|
| | 18-19 | 19-20 | 20-21 | 18-19 | 19-20 | 20-21 | 18-19 | 19-20 | 20-21 |
| Consultoría de información comunicación digital | 3,57 | 3,31 | 4,02 | 3,45 | 3,8 | 3,7 | - | - | - |
| Mundo Antiguo y Patrimonio arqueológico | 4,47 | 4,29 | 4,25 | 3,45 | 3,8 | 3,7 | - | - | - |
| Estudios avanzados en Historia del Arte | 4,06 | 4,13 | 3,95 | 3,45 | 3,8 | 3,7 | - | - | - |
| Estudios avanzados en Historia | 3,92 | 3,94 | 4,22 | 3,45 | 3,8 | 3,7 | - | - | - |
| Sistemas de información geográfica | 4,27 | 4,33 | 4,64 | 3,45 | 3,8 | 3,7 | - | - | - |
| Gestión de Patrimonio cultural | 4,2 | 4,08 | 4,18 | 3,45 | 3,8 | 3,7 | - | - | - |
| Historia Contemporánea | 4,23 | 4,35 | 4,26 | 3,45 | 3,8 | 3,7 | 4,2 | - | - |
| Ordenación territorial y medio ambiental | 4,24 | 3,97 | 4,16 | 3,45 | 3,8 | 3,7 | - | - | - |

Resumen de indicadores del SIGC Facultad de Filosofía y Letras

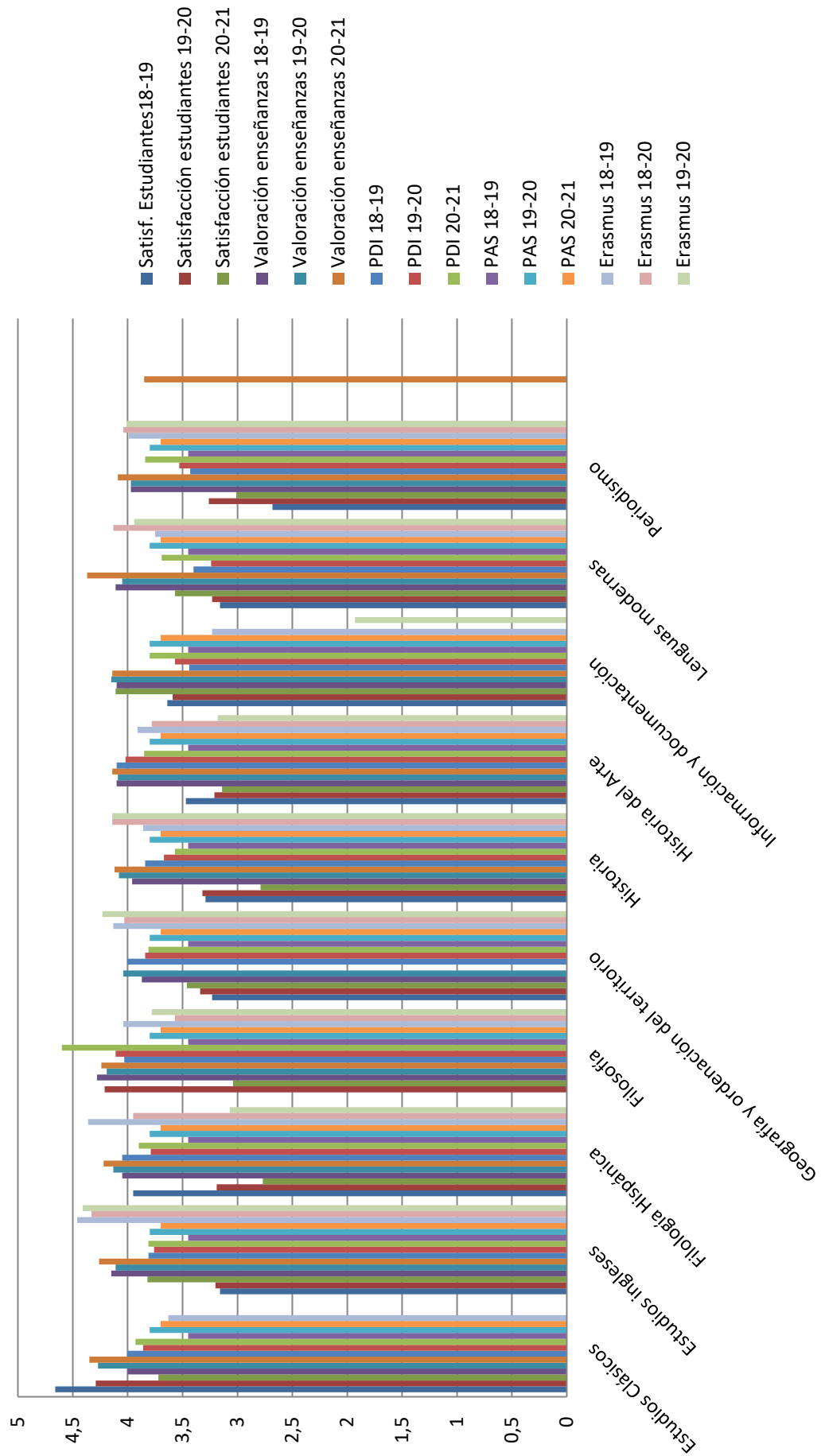

7. Porcentaje de respuestas en las encuestas de satisfacción

| Titulación | Satisfacción estudiantes | | | Enseñanzas | | |
|---------------------------------------|--------------------------|-------|--------|------------|--------|--------|
| | 18-19 | 19-20 | 20-21 | 18-19 | 19-20 | 20-21 |
| Estudios Clásicos | 21,43% | 41,7% | 42,90% | 43,2% | 46,05% | 49,5% |
| Estudios ingleses | 24,39% | 20,9% | 9,70% | 39,75% | 40,44% | 45,00% |
| Filología Hispánica | 13,43% | 23,3% | 17,20% | 36,41% | 30,98% | 23,5% |
| Filosofía | 0% | 16,7% | 12,50% | 29,64% | 31,55% | 32,5% |
| Geografía y ordenación del territorio | 21,05% | 11,8% | 23,30% | 32,92% | 33,53% | 37,00% |
| Historia | 10,88% | 18,9% | 13,30% | 26,52% | 24,64% | 24,00% |
| Historia del Arte | 14,46% | 22,7% | 21,70% | 39,65% | 41,6% | 47,5% |
| Información y documentación | 4,17% | 38,1% | 19,00% | 62,0% | 64,3% | 58,00% |
| Lenguas modernas | 14,29% | 22% | 20% | 36,04% | 28,4% | 29,00% |
| Periodismo | 10,81% | 14% | 16% | 42,14% | 40,12% | 36,00% |

| Titulación | Porcentaje de participación en encuestas-Grado | | | | | | | | |
|-----------------------------|--|--------|--------|--------|-------|-------|---------|--------|-------|
| | PDI | | | PAS | | | Erasmus | | |
| | 18-19 | 19-20 | 20-21 | 18-19 | 19-20 | 20-21 | 18-19 | 19-20 | 20-21 |
| Estudios Clásicos | 19,12% | 32,76% | 41,10% | 21,92% | 4,17% | 5,6% | 100% | - | - |
| Estudios ingleses | 37,88% | 40,32% | 30,20% | 21,92% | 4,17% | 5,6% | 100% | 90,24% | 100% |
| Filología Hispánica | 11,76% | 29,77% | 35,20% | 21,92% | 4,17% | 5,6% | 100% | 85,71% | 100% |
| Filosofía | 16,67% | 39,81% | 8,90% | 21,92% | 4,17% | 5,6% | 100% | 100% | 100% |
| Geog. y ord. del territorio | 34,15% | 45,0% | 36,60% | 21,92% | 4,17% | 5,6% | 100% | 100% | 100% |
| Historia | 24,21% | 33,72% | 25,00% | 21,92% | 4,17% | 5,6% | 100% | 85,71% | 100% |
| Historia del Arte | 20% | 28,57% | 26,90% | 21,92% | 4,17% | 5,6% | 100% | 81,25% | 100% |
| Inform. y documen. | 38,71% | 55,56% | 25,00% | 21,92% | 4,17% | 5,6% | 100% | - | 100% |
| Lenguas modernas | 28,57% | 18,42% | 25,00% | 21,92% | 4,17% | 5,6% | 100% | 86,67% | 100% |
| Periodismo | 22,0% | 28,57% | 31,40% | 21,92% | 4,17% | 5,6% | 100% | 83,33% | 94,4% |

| Titulación | Porcentaje de participación en encuestas-Máster | | | | | |
|---|---|-------|--------|------------|--------|--------|
| | Estudiantes | | | Enseñanzas | | |
| | 18-19 | 19-20 | 20-21 | 18-19 | 19-20 | 20-21 |
| Consultoría de información y comunicación digital | 15,62% | 14,8% | 21,70% | 49,5% | 24,2% | 64,00% |
| Mundo Antiguo y Patrimonio arqueológico | 53,85% | 33,3% | 42,90% | 76,52% | 73,17% | 71,00% |
| Estudios avanzados en Historia del Arte | 21,74% | 25% | 18% | 31,43% | 51,37% | 60,00% |
| Estudios avanzados en Historia | 53,85% | 76,9% | 18,80% | 62,5% | 50,49% | 50,00% |
| Sistemas de información geográfica | 19,35% | 35,7% | 25,80% | 30,91% | 24,59% | 45,00% |
| Gestión de Patrimonio cultural | 32,5% | 34,1% | 5,70% | 23,56% | 37,35% | 11,00% |
| Historia Contemporánea | 0% | 13,8% | 10,00% | 34,67% | 34,3% | 18,00% |
| Ordenación territorial y medio ambiental | 5,26% | 22,7% | 5,90% | 37,78% | 17,34% | 21,00% |

| Titulación | Porcentaje de participación en encuestas-Máster | | | | | | | | |
|---|---|--------|--------|--------|-------|-------|---------|-------|-------|
| | PDI | | | PAS | | | Erasmus | | |
| | 18-19 | 19-20 | 20-21 | 18-19 | 19-20 | 20-21 | 18-19 | 19-20 | 20-21 |
| Consultoría de información y comunicación digital | 55% | 45,45% | 70,60% | 21,92% | 4,17% | 5,6% | - | - | - |
| Mundo Antiguo y Patrimonio arqueológico | 61,9% | 59,09% | 52,40% | 21,92% | 4,17% | 5,6% | - | - | - |
| Estudios avanzados en Historia del Arte | 34,78% | 52,17% | 37,50% | 21,92% | 4,17% | 5,6% | - | - | - |
| Estudios avanzados en Historia | 51,61% | 53,57% | 36,70% | 21,92% | 4,17% | 5,6% | - | - | - |
| Sistemas de información geográfica | 78,57% | 50% | 44% | 21,92% | 4,17% | 5,6% | - | - | - |
| Gestión de Patrimonio cultural | 25% | 73,68% | 68,40% | 21,92% | 4,17% | 5,6% | - | - | - |
| Historia Contemporánea | 38,46% | 46,15% | 42,90% | 21,92% | 4,17% | 5,6% | 100% | - | - |
| Ordenación territorial y medio ambiental | 30% | 33,33% | 47,10% | 21,92% | 4,17% | 5,6% | - | - | - |

El presente documento pretende ser un instrumento de consulta ágil y preciso para los integrantes del Sistema Interno de Garantía de la Calidad, así como para todos aquellos implicados en la toma de decisiones en la gestión de la Facultad de Filosofía y Letras. Proporciona los datos recogidos en los diferentes informes anuales, recogiendo la información esencial y presentándola de manera visual y clara.

De igual manera, y dentro de los principios de transparencia propios de la gestión de los procesos de Calidad, este resumen permite un acercamiento rápido y sencillo a todos los interesados en los indicadores y resultados de la Facultad de Filosofía y Letras.



**Facultad de
Filosofía y Letras**
Universidad Zaragoza